

BOMBAS E VÁLVULAS	
VÁLVULA INCLUSA - CP	
CICLO RABBIT 3000-03	
INSTRUMENTO 718000470	
INDUSTRIA PARAGUAYA	
KSB F 355-310 H T 4	
OP	550.664/5
Q	356.4 m ³ /h 81.0 mca
n	1770 rpm 1995
7 BRN 37	
(970.1)(565)	

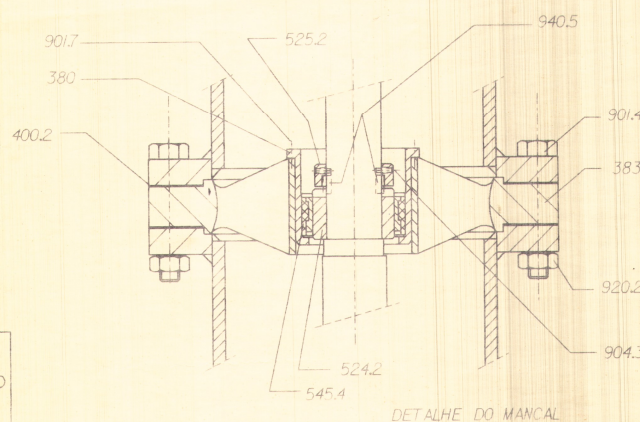

RESPIRO
21 BRN 37
970.4

DRENAGEM
30 BRN 37
970.5

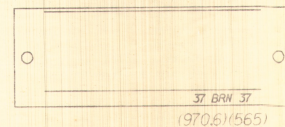
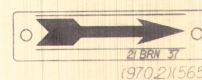

NOTAS:

- 1- SERÁ FORNECIDO UM JOGO DE PLAQUETAS PARA CADA OP.
- 2- OS ITENS: 733 (ABRAÇADEIRA), 901.8 (PARAFUSO) E 920.11 (PORCAS) APARECEM NA LISTA DE PEÇAS E NÃO APARECEM NO DESENHO, POIS SÃO USADOS SOMENTE PARA MONTAGEM.

Cliente	CODEVASF - CIA. DE DESENVOLVIMENTO DO VALE DO SÃO FRANCISCO	Proposta: 408/AN07/086 Documento número: 15
Projeto	BARREIRAS	
Aplicação	BOMBEAMENTO DE ÁGUA BRUTA	
Serviço	15	
Item/Tag	CONTRATO 001940102/00	Rev. Modific. Des. Ver. Apr.
Pedido	EDITAL 028/94	
Consulta		
BOMBA KSB F 355-310 H T 4		COMPOSIÇÃO EM CORTE DA BOMBA
Proposta	As built	
Informação		
Aprovação	15/02/92	
Certificação	15/08/95	
Bombas e Válvulas		CAD 550.664/5 PARA ESTE DESENHO, RESERVAR-SE-ÃO TODOS OS DIREITOS.

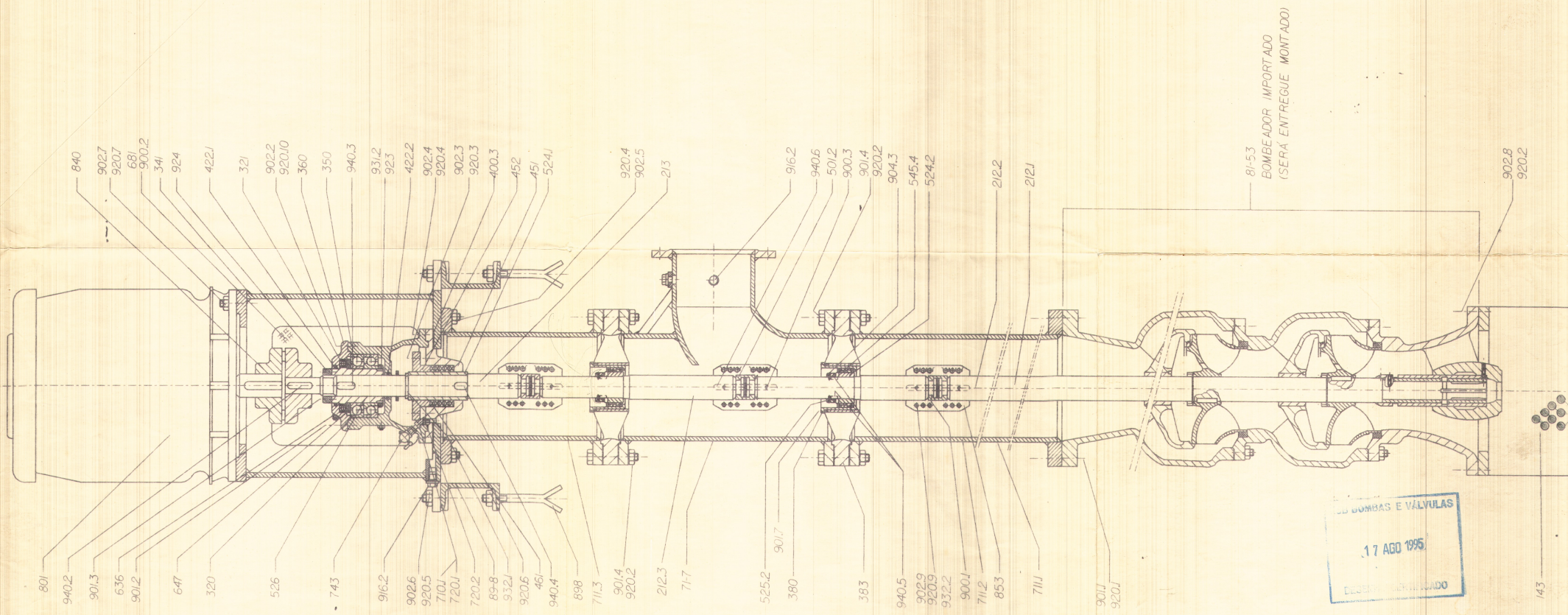

BOMBAS E VÁLVULAS
17 AGO 1995
DESENHO AUTORIZADO

BOMBAS E VÁLVULAS	
VARZETA PALESTA - SDA	
CARGA MÁXIMA: 30000-00	
INSTRUMENTO TIEC 000-00	
INDUSTRIA BRASILEIRA	
KSB F 580-1850 T2	
OP	550.636/7
Q	2034 m ³ /h H 110 mca
n	1800 rpm 1995
7 BRN 37	
(970.1)(565)	

RESPIRO
28 BRN 37
970.4

DRENAGEM
30 BRN 37
970.5

37 BRN 37
(970.2)(565)

37 BRN 37
(970.6)(565)

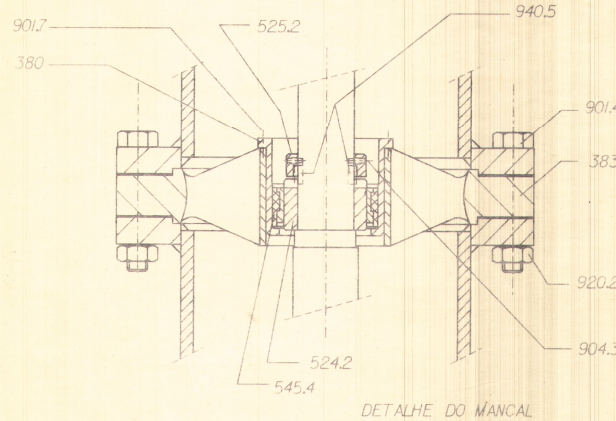

NOTAS:

- 1- SERÁ FORNECIDO UM JOGO DE PLAQUETAS PARA CADA OP.
- 2- OS ITENS: 733 (ABRAÇADEIRA), 901.8 (PARAFUSO) E 920.11 (PORCAS) APARECEM NA LISTA DE PEÇAS E NÃO APARECEM NO DESENHO, POIS SÃO USADOS SOMENTE PARA MONTAGEM.

Cliente	CODEVASF - CIA. DE DESENVOLVIMENTO DO VALE DO SAO FRANCISCO
Projeto	BARREIRAS
Aplicação	BOMBEAMENTO DE AGUA BRUTA
Serviço	01
Item/Tag	CONTRATO 001940102/00
Pedido	EDITAL 028/94
Consulta	
Proposta	408/AWO/1086
BOMBA	KSB F 580-1850 T 2
COMPOSIÇÃO EM CORTE DA BOMBA	CO 550.636/7 B
Proposta	As built
Informação	15/02/95
Aprovação	15/08/95
Certificado	
Rev. Modific. Des. Ver. Apr.	550.636/7
OP. num.	