

QUADRO GERAL - ÁREA EXTERNA	
ÁREA DA QUADRA	151,90 m²
ESTACIONAMENTO	106,85 m²
PASSEIOS	812,13 m²
PAVIMENTAÇÃO	651,17 m²
EMPRACAMENTO GERAL	2.543,19 m²

QUADRO GERAL - ÁREA INTERNA	
TALUDES E CANTEIROS	1.040,15 m²
PISO DE PEDRA (ACRESCIDO)	131,30 m²
PISO DE PEDRA (SUPRIMIDO)	94,20 m²
ÁREA LIVRE TOTAL	1.615,60 m²
CASA DE BOMBAS E RESERVATÓRIO	20,30 m²
ESCADARIA E CANAIS DE DRENAGEM (EXIST)	440,35 m²
ARQUITETURAS (PRÉDIOS)	993,90 m²
ÁREA TOTAL DO PARQUE	4.110,30 m²

QUADRO GERAL DE ÁREAS - ARQUITETURAS	
BANHEIROS E DEPÓSITO	75,80 m²
PISCINA INFANTIL	38,50 m²
PISCINA ADULTO	327,20 m²
PERGOLADO	142,90 m²
SALÃO/BAR	237,55 m²
QUIOSQUE PADRÃO (X4)	50,00 m²
PALCO / CAMARINS / WC	121,95 m²

LEGENDA

- A DEMOLIR
- A CONSTRUIR



AUTOR (ES) DO PROJETO_	ARQ* CLARISSE DE ALMEIDA _ CAU A8784-0
RESPONSÁVEL TÉCNICO_	ARQ* CLARISSE DE ALMEIDA _ CAU A8784-0
DESENVOLVIMENTO_	ARQ* HUGO LIMA _ CAU 156599-0
ENDEREÇO_	Rua Itabellana, 783 - São José - CEP 49.015 - 110 - Aracaju/SE - TEL: (79) 3211-2041 projetos@grupogora.com.br

PROJETO BÁSICO DE REFORMA  
BALNEÁRIO E ESPAÇO MULTIEVENTOS FONTE DA MATA  
BALNEÁRIO FONTE DA MATA, B. HORÁCIO FERNANDES FONTES  
BOQUIM - SERGIPE

CLIENTE:  
PREFEITURA MUNICIPAL DE BOQUIM

DESENHO (S)\_  
IMPLANTAÇÃO GEOMÉTRICA

DEMOLIR X CONSTRUIR  
INDICAÇÃO DOS PRÉDIOS

ESCALA_	1_250
DATA_	OUT_2021
REVISÃO_	R01
FOLHA_	01/08



QUADRO PADRÃO 1			
COR	VID.	PENA	
1	7	0.15	
2	7	0.25	
3	7	0.30	
4	7	0.10	
5	7	0.50	
6	7	0.60	
7	7	0.20	
8	8	0.15	
9	9	0.15	
10	10	0.20	
30	30	*	
36	36	0.15	
42	42	0.15	
43	43	0.15	
50	50	0.20	
64	64	0.15	
86	86	0.15	
108	108	0.15	
147	147	0.15	
150	150	0.15	
170	170	0.15	
206	206	0.15	
253	253	0.15	
ESC. PLOTAGEM			
QUADRO PADRÃO 2			
COR	VID.	PENA	
1	7	0.10	
2	7	0.20	
3	7	0.25	
4	7	0.05	
5	7	0.35	
6	7	0.45	
7	7	0.15	
8	8	0.15	
9	9	0.15	
10	10	0.15	
30	30	*	
36	36	0.10	
42	42	0.10	
43	43	0.10	
50	50	0.15	
64	64	0.10	
86	86	0.10	
108	108	0.10	
147	147	0.10	
150	150	0.10	
170	170	0.10	
206	206	0.15	
253	253	0.15	
ESC. PLOTAGEM			
QUADRO PADRÃO 3			
COR	VID.	PENA	
1	7	0.05	
2	7	0.15	
3	7	0.20	
4	7	0.02	
5	7	0.30	
6	7	0.40	
7	7	0.10	
8	8	0.10	
9	9	0.10	
10	10	0.10	
30	30	*	
36	36	0.05	
42	42	0.05	
43	43	0.05	
50	50	0.10	
64	64	0.05	
86	86	0.05	
108	108	0.05	
147	147	0.05	
150	150	0.05	
170	170	0.05	
206	206	0.15	
253	253	0.15	
ESC. PLOTAGEM			
USE OBJECT LINEWEIGHT			
FORMATO A 4			

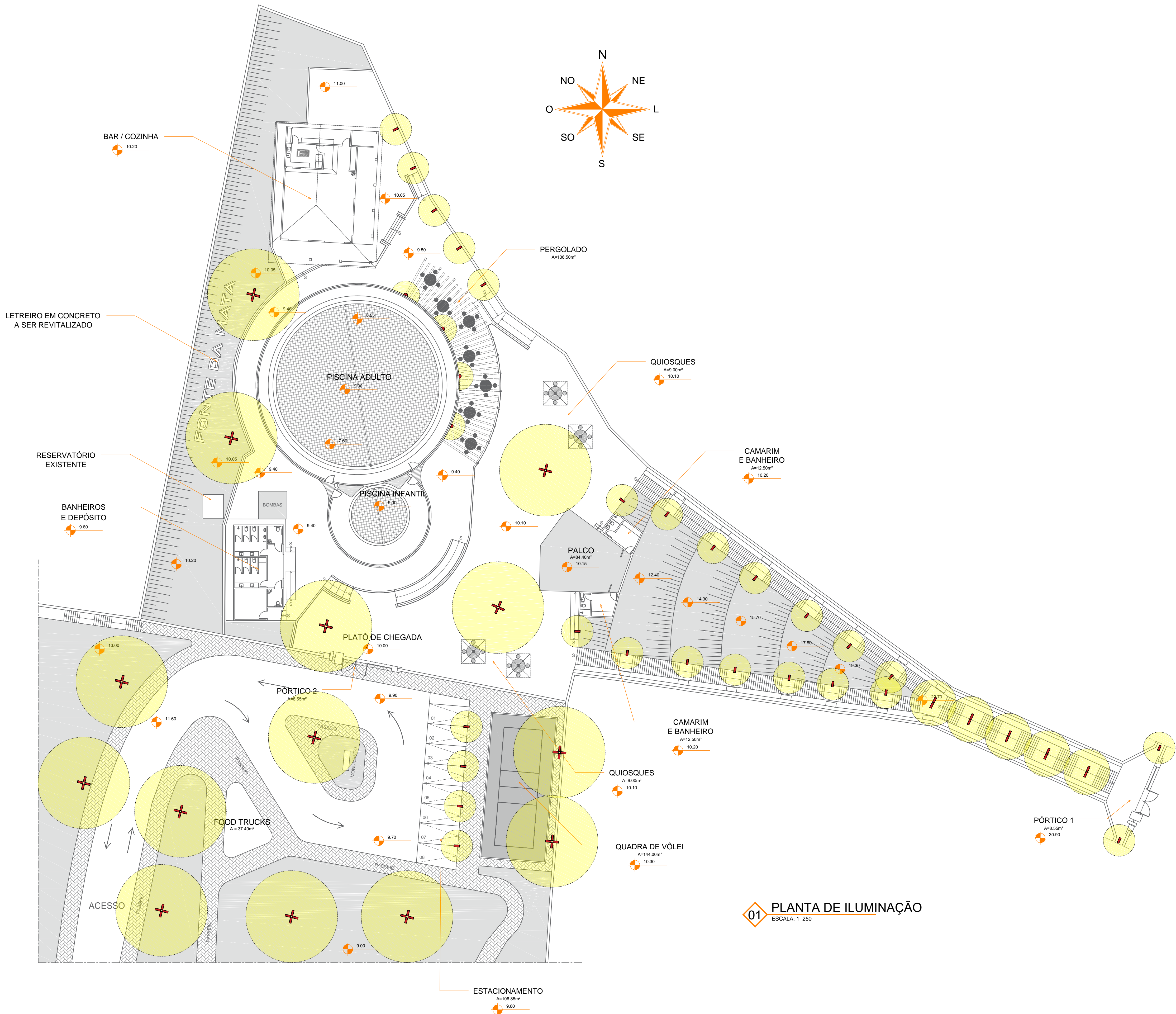

01 PLANTA DE ILUMINAÇÃO  
ESCALA: 1:250

QUADRO DE ESPECIFICAÇÃO		
SÍMBOLO	DESCRIÇÃO	QTDE
	POSTE 12 METROS EM ALUMÍNIO PRETO TEXTURIZADO COM LÂMPADA LED 250W/400W (REF. FIBROMETAL DO BRASIL)	14 UND
	POSTE 4 METROS EM ALUMÍNIO PRETO TEXTURIZADO COM LED INTEGRADO, 60W, 4000K. (REF. EVERLIGHT, URBAN - EL390140099027XX)	05 UND
	POSTE 4 METROS EM ALUMÍNIO PRETO TEXTURIZADO COM LED INTEGRADO, 30W, 4000K. (REF. EVERLIGHT, URBAN - EL390140099023XX)	25 UND
	ARANDELA PÉTALA EM ALUMÍNIO PRETO TEXTURIZADO COM LED INTEGRADO, 200W, LUZ AMARELA (REF: 128-CL5019 - DR. LUZ)	04 UND

	AUTOR (ES) DO PROJETO_
	RESPONSÁVEL TÉCNICO_
	DESENVOLVIMENTO_
	ENDEREÇO_

PROJETO BÁSICO DE REFORMA  
BALNEÁRIO E ESPAÇO MULTIEVENTOS FONTE DA MATA  
BALNEÁRIO FONTE DA MATA, B. HORÁCIO FERNANDES FONTES  
BOQUIM - SERGIPE

CLIENTE_	ESCALA_
PREFEITURA MUNICIPAL DE BOQUIM	1_250
DESENHO (S)_	DATA_
PLANTA DE ILUMINAÇÃO	OUT_2021
LOCAÇÃO DOS POSTES E LUMINÁRIAS	REVISÃO_
	R01
	FOLHA_
	02/09



QUADRO PADRÃO 1		
COR	WID.	PENA
1	7	0.15
2	7	0.25
3	7	0.30
4	7	0.10
5	7	0.50
6	7	0.60
7	7	0.20
8	8	0.15
9	9	0.15
10	10	0.20
30	30	*
36	36	0.15
42	42	0.15
43	43	0.15
50	50	0.20
64	64	0.15
86	86	0.15
108	108	0.15
147	147	0.15
150	150	0.15
170	170	0.15
206	206	0.15
253	253	0.15
ESC. PLOTAGEM		

QUADRO PADRÃO 2		
COR	WID.	PENA
1	7	0.10
2	7	0.20
3	7	0.25
4	7	0.05
5	7	0.35
6	7	0.45
7	7	0.15
8	8	0.15
9	9	0.15
10	10	0.15
30	30	*
36	36	0.10
42	42	0.10
43	43	0.10
50	50	0.15
64	64	0.10
86	86	0.10
108	108	0.10
147	147	0.10
150	150	0.10
170	170	0.10
206	206	0.15
253	253	0.15
ESC. PLOTAGEM		

QUADRO PADRÃO 3		
COR	WID.	PENA
1	7	0.05
2	7	0.15
3	7	0.20
4	7	0.02
5	7	0.30
6	7	0.40
7	7	0.10
8	8	0.10
9	9	0.10
10	10	0.10
30	30	*
36	36	0.05
42	42	0.05
43	43	0.05
50	50	0.10
64	64	0.05
86	86	0.05
108	108	0.05
147	147	0.05
150	150	0.05
170	170	0.05
206	206	0.15
253	253	0.15
ESC. PLOTAGEM		

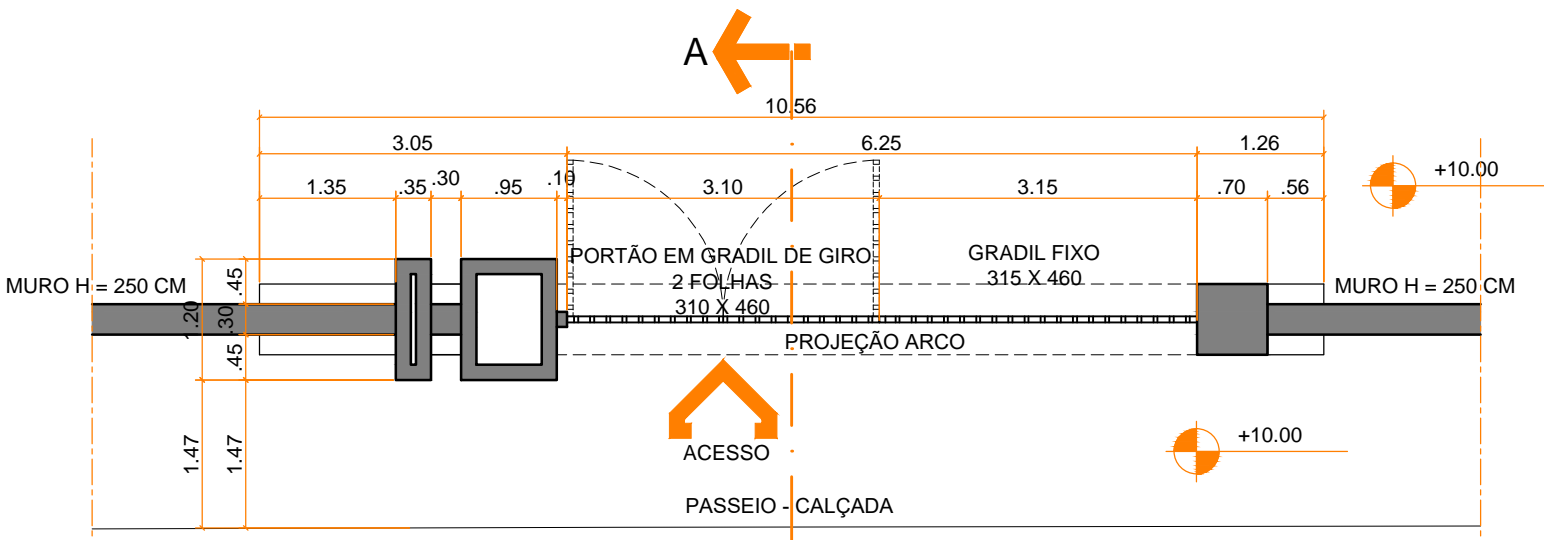

01 PLANTA BAIXA  
ESCALA: 1\_75

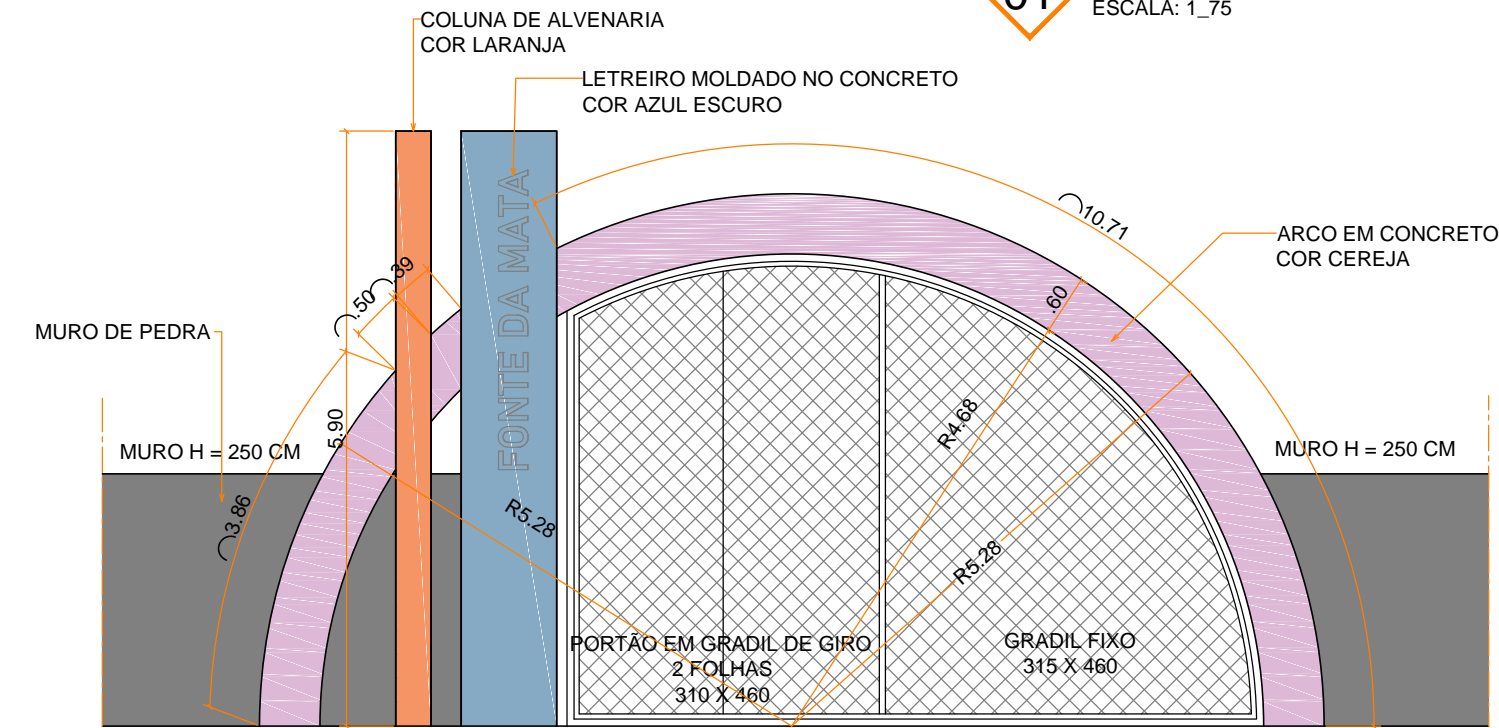

02 ELEVÇÃO FRONTAL  
ESCALA: 1\_75

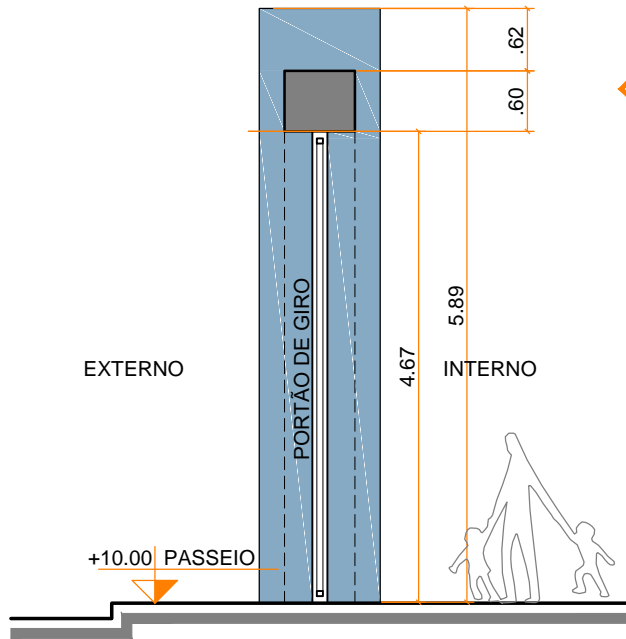

03 CORTE AA  
ESCALA: 1\_75

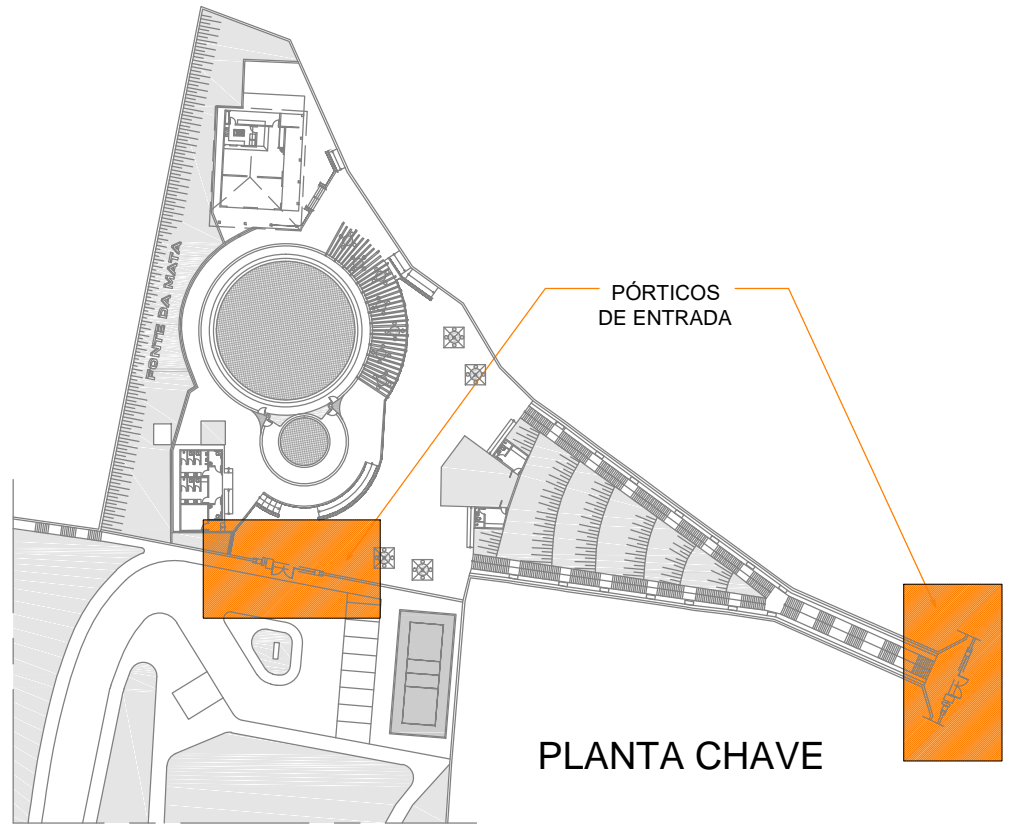

PLANTA CHAVE



AUTOR (ES) DO PROJETO_	
ARQª CLARISSE DE ALMEIDA _ CAU A8784-0	
RESPONSÁVEL TÉCNICO_	
ARQª CLARISSE DE ALMEIDA _ CAU A8784-0	
DESENVOLVIMENTO_	
ARQº HUGO LIMA _CAU 156599-0	
ENDEREÇO_	
Rua Itabaiana, 783 - São José - CEP 49.015 -110 - Aracaju/SE - TEL: (79) 3211-2041	
projetos@grupoagora.com.br	

## PROJETO BÁSICO DE REFORMA BALNEÁRIO E ESPAÇO MULTIEVENTOS FONTE DA MATA

BALNEÁRIO FONTE DA MATA, B. HORÁCIO FERNANDES FONTES  
BOQUIM - SERGIPE

CLIENTE\_  
PREFEITURA MUNICIPAL DE BOQUIM

DESENHO (S)\_  
PÓRTICO DE ACESSO

PLANTA BAIXA  
VISTA E CORTE

ESCALA_	1_75
DATA_	OUT_2021
REVISÃO_	R01
FOLHA_	03/09

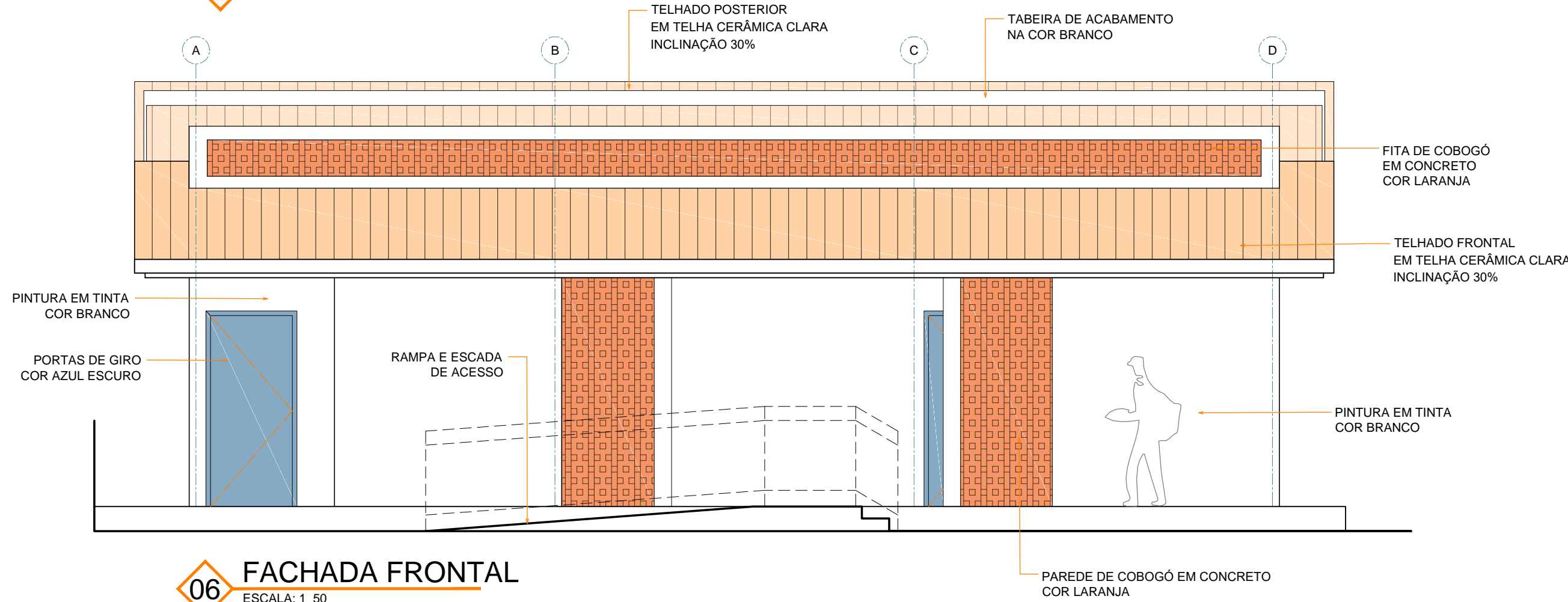
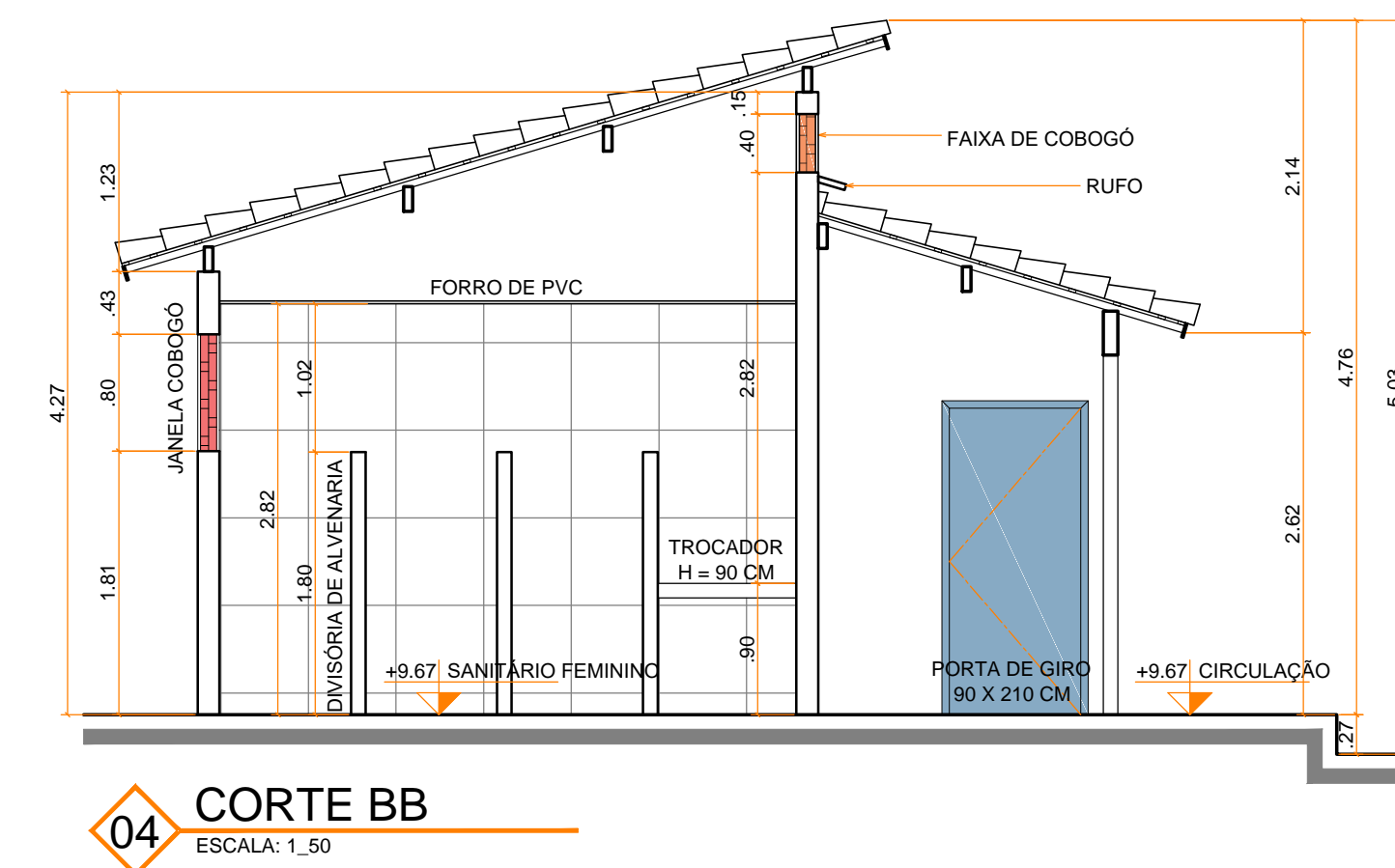
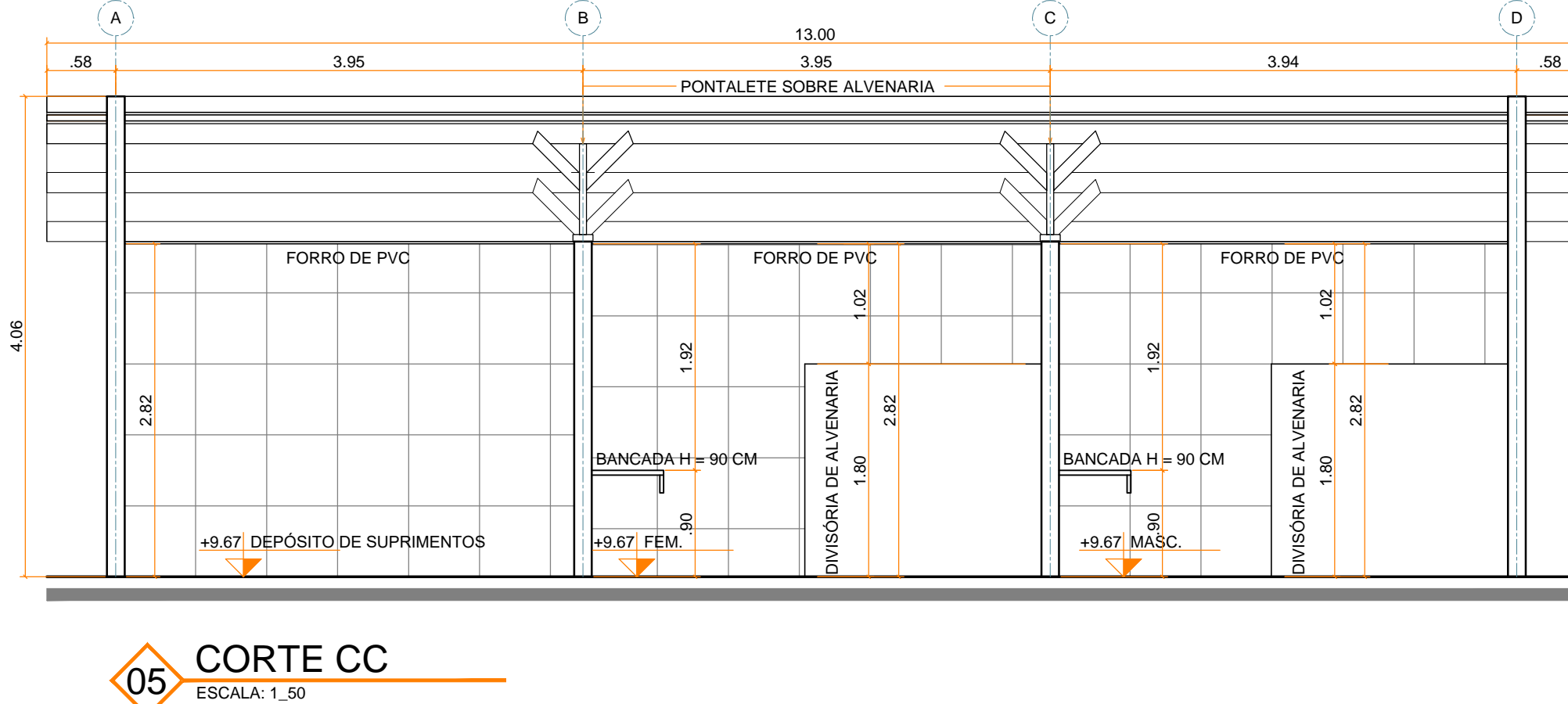
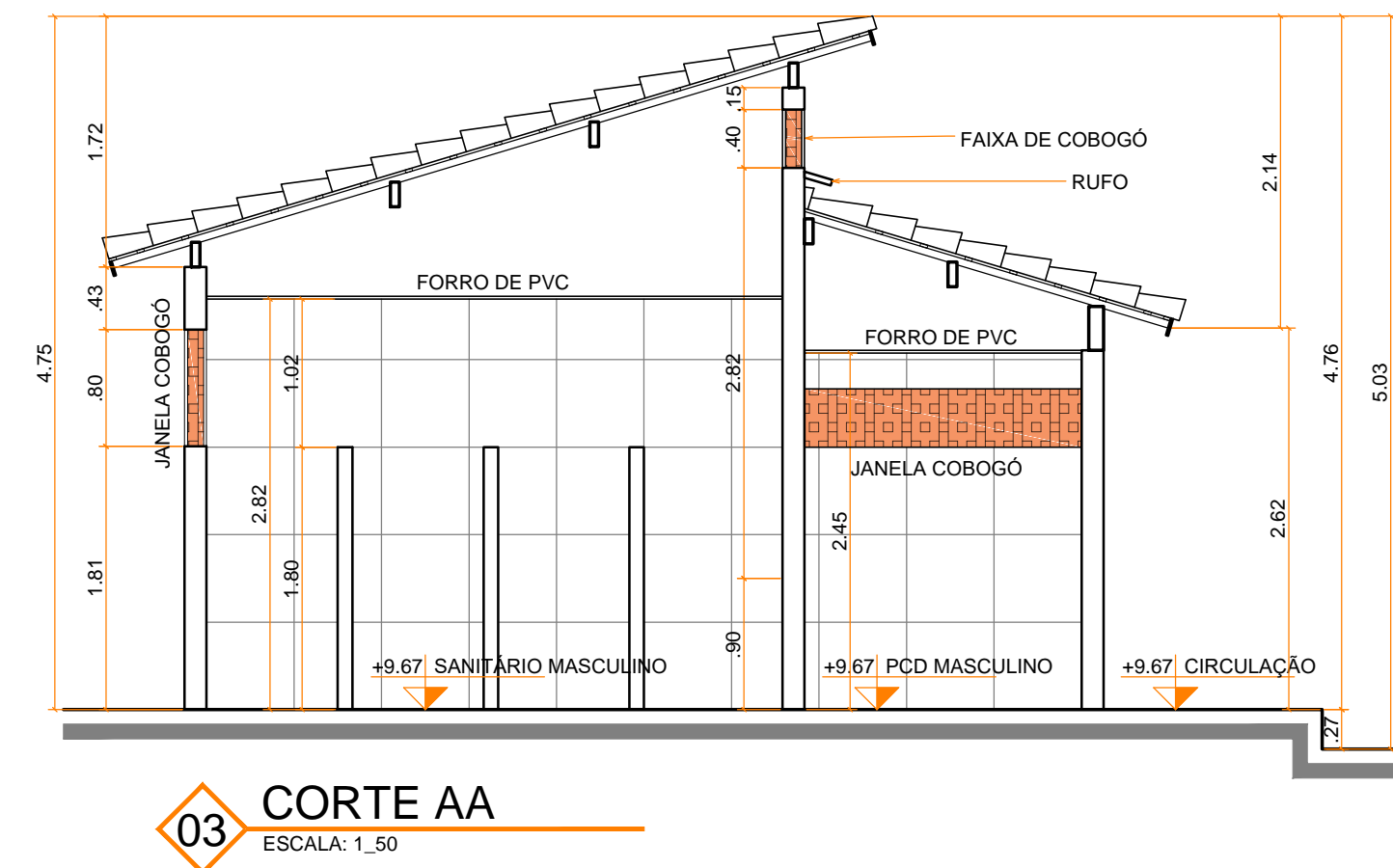
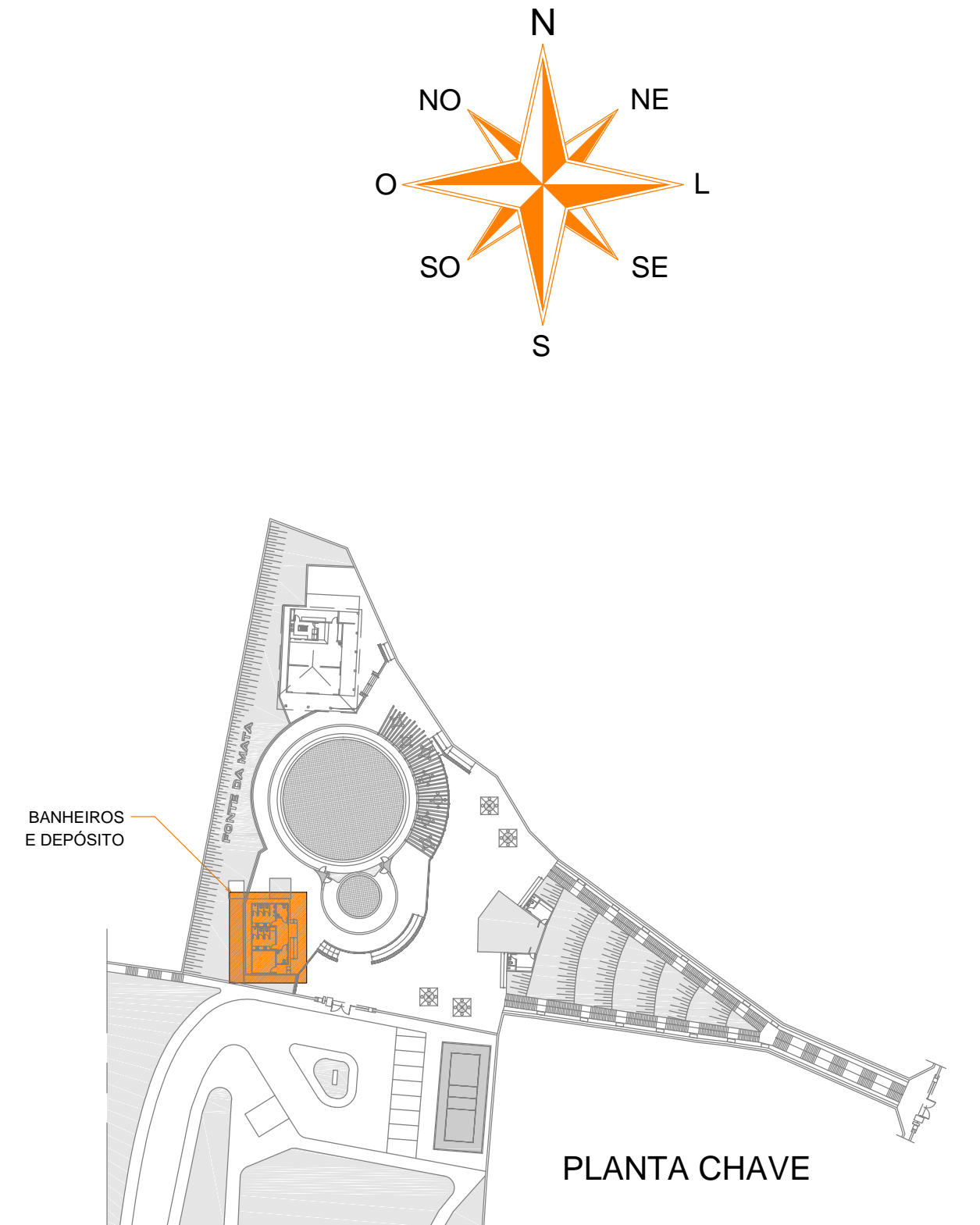
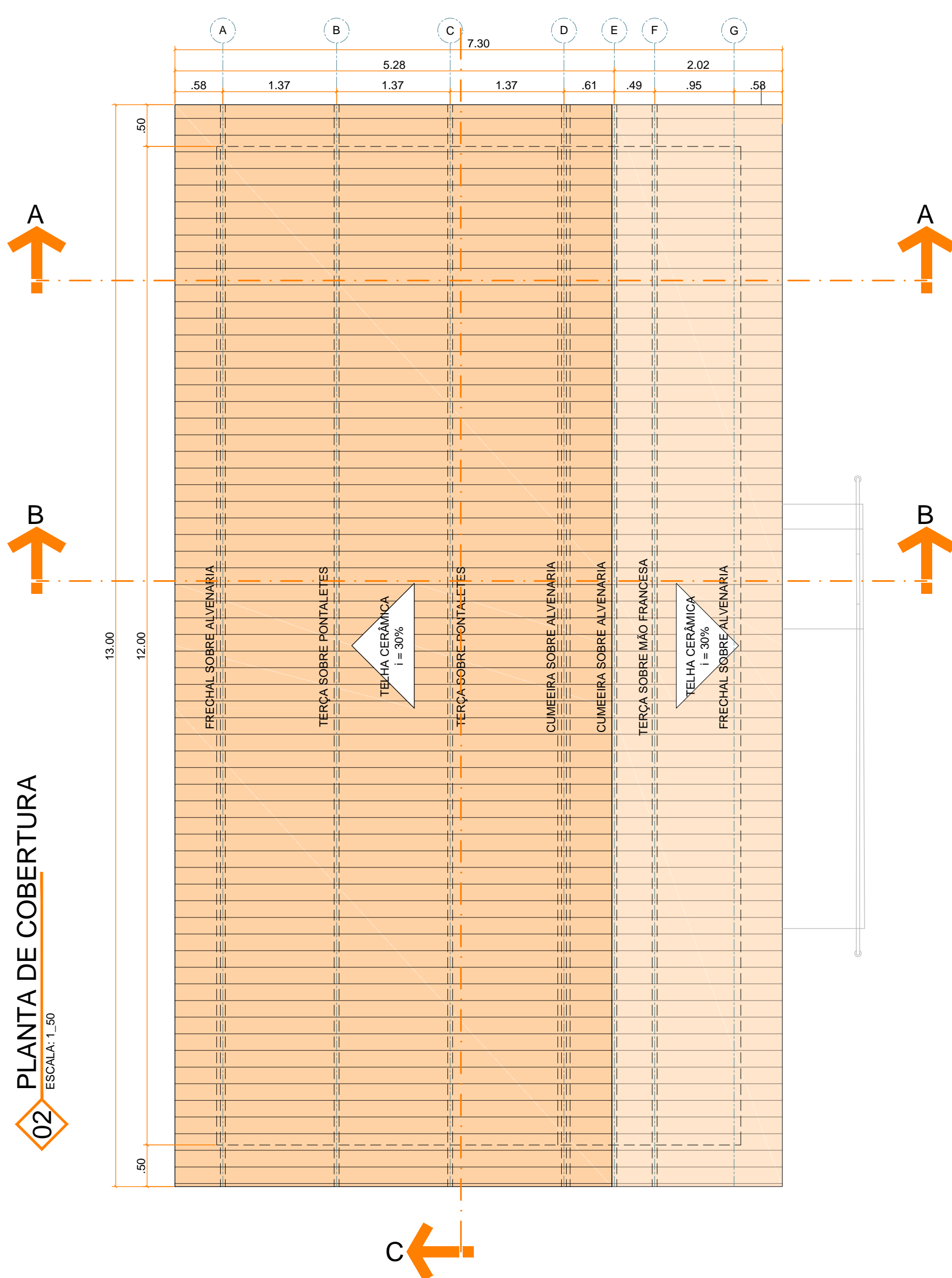
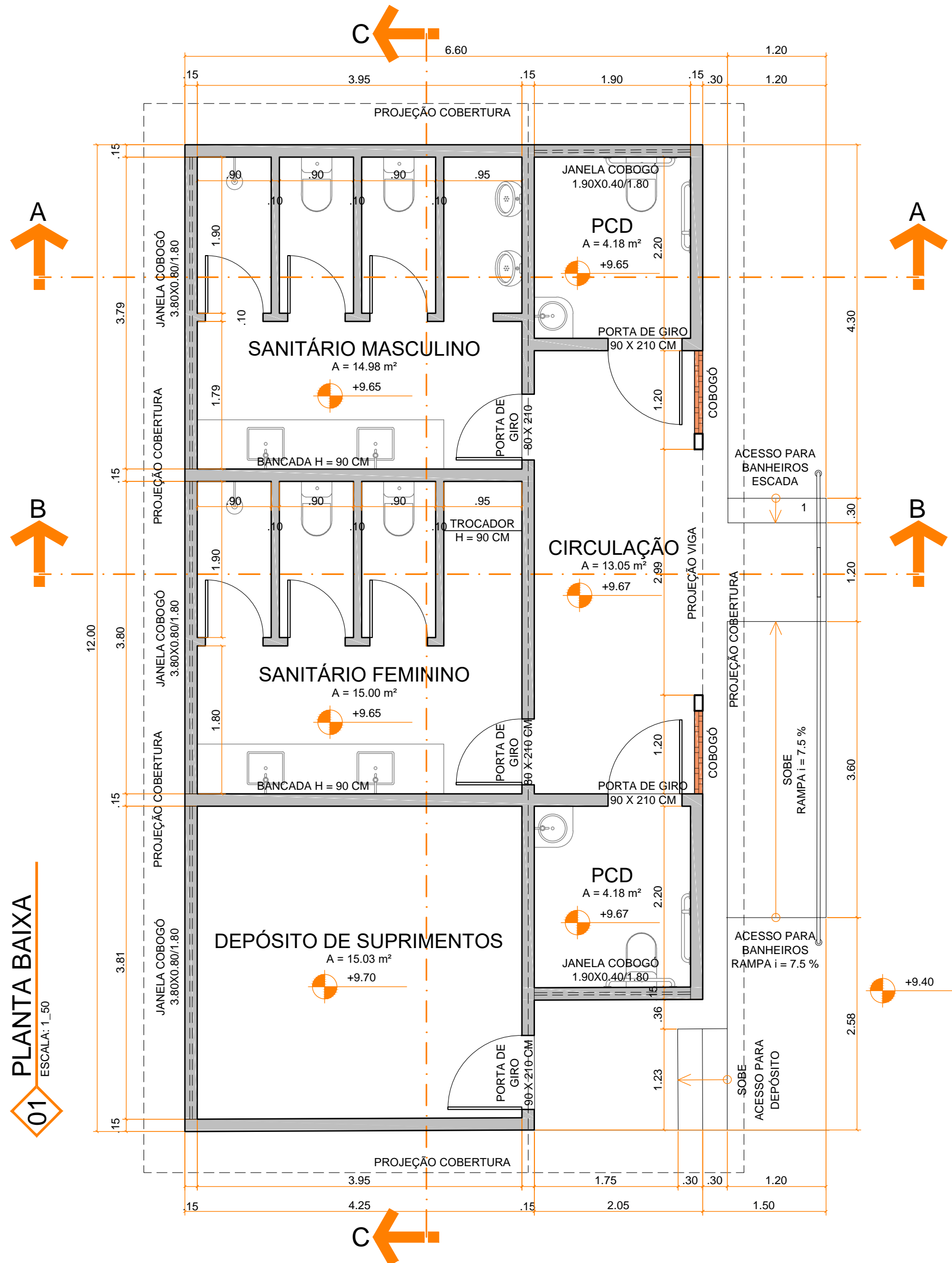

NOTA:  
CONSIDERAR APENAS A CONSTRUÇÃO DAS PAREDES INTERNAS, PRESERVANDO AS PAREDES EXTERNAS. O TELHADO SERÁ REMODELADO APROVEITANDO AS PEÇAS DE MADEIRA EXISTENTES, PORÉM COM NOVAS TELHAS. OS PISOS, REVESTIMENTOS, COBOGÓS, ESQUADRIAS, FORRO DE PVC, LOUÇAS E METAIS SERÃO NOVOS.

	AUTOR (ES) DO PROJETO_
	RESPONSÁVEL TÉCNICO_
	DESENVOLVIMENTO_
	ENDEREÇO_

PROJETO BÁSICO DE REFORMA  
**BALNEÁRIO E ESPAÇO MULTIEVENTOS FONTE DA MATA**  
BALNEÁRIO FONTE DA MATA, B. HORÁCIO FERNANDES FONTES  
BOQUIM - SERGIPE

CLIENTE_	ESCALA_
PREFEITURA MUNICIPAL DE BOQUIM	1/50
DESENHO(S)_	DATA_
BANHEIROS E DEPÓSITO	OUT_2021
PLANTA BAIXA / COBERTURA	REVISÃO_
CORTES E FACHADA	R01
	FOLHA_
	04/09

QUADRO PADRÃO 1

COR	VID.	PENA
1	7	0.15
2	7	0.25
3	7	0.30
4	7	0.10
5	7	0.50
6	7	0.60
7	7	0.20
8	8	0.15
9	9	0.15
10	10	0.20
30	30	*
36	36	0.15
42	42	0.15
43	43	0.15
50	50	0.20
64	64	0.15
86	86	0.15
108	108	0.15
147	147	0.15
150	150	0.15
170	170	0.15
206	206	0.15
253	253	0.15
ESC. PLOTAGEM		

QUADRO PADRÃO 2

COR	VID.	PENA
1	7	0.10
2	7	0.20
3	7	0.25
4	7	0.05
5	7	0.35
6	7	0.45
7	7	0.15
8	8	0.15
9	9	0.15
10	10	0.15
30	30	*
36	36	0.10
42	42	0.10
43	43	0.10
50	50	0.15
64	64	0.10
86	86	0.10
108	108	0.10
147	147	0.10
150	150	0.10
170	170	0.10
206	206	0.15
253	253	0.15
ESC. PLOTAGEM		

USE OBJECT LINEWEIGHT

QUADRO PADRÃO 3

COR	VID.	PENA
1	7	0.05
2	7	0.15
3	7	0.20
4	7	0.02
5	7	0.30
6	7	0.40
7	7	0.10
8	8	0.10
9	9	0.10
10	10	0.10
30	30	*
36	36	0.05
42	42	0.05
43	43	0.05
50	50	0.10
64	64	0.05
86	86	0.05
108	108	0.05
147	147	0.05
150	150	0.05
170	170	0.05
206	206	0.15
253	253	0.15
ESC. PLOTAGEM		

USE OBJECT LINEWEIGHT

FORMATO A 4



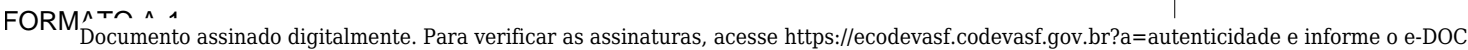

A PISCINA DE ADULTOS EXISTENTE DEVERÁ SER MANTIDA, REGULARIZANDO-SE O SEU FUNDO DE ACORDO COM OS NÍVEIS INDICADOS (RAMPADA). OS REVESTIMENTOS SERÃO INTEIRAMENTE SUBSTITUÍDOS, E UMA NOVA BORDA DE GRANITO SERÁ ADICIONADA. A PISCINA INFANTIL DEVERÁ SER IMPLANTADA PRÓXIMA À PISCINA DE ADULTOS, SEGUINDO O MESMO FORMATO E MATERIAIS.

A MURETA DE PROTEÇÃO DEVERÁ SE ESTENDER À NOVA PISCINA INFANTIL, BEM COMO A GRADE ALAMBRADA DE PROTEÇÃO, IDEM BORDA DE GRANITO.

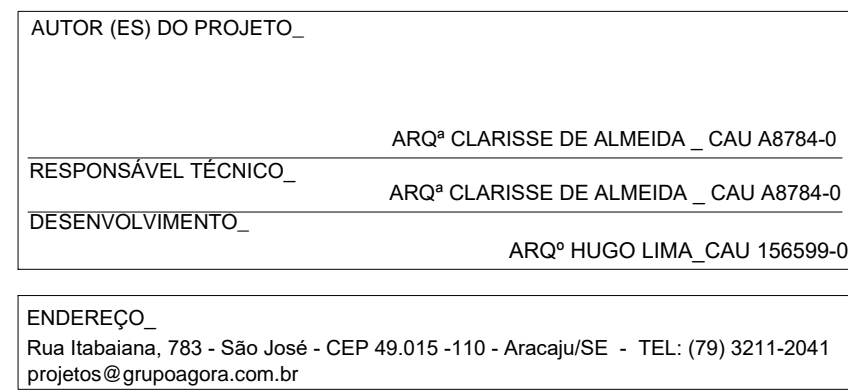

BALNEÁRIO FONTE DA MATA, B. HORÁCIO FERNANDES FONTES  
BOQUIM - SERGIPE

ESCALA_	1_75
DATA_	OUT_2021
REVISÃO_	R01
FOLHA_	05/09



QUADRO PADRÃO 1			
COR	VID.	PENA	
1	7	0.15	
2	7	0.25	
3	7	0.30	
4	7	0.10	
5	7	0.50	
6	7	0.60	
7	7	0.20	
8	8	0.15	
9	9	0.15	
10	10	0.20	
30	30	-	
36	36	0.15	
42	42	0.15	
43	43	0.15	
147	147	0.15	
150	150	0.15	
170	170	0.15	
206	206	0.15	
253	253	0.15	
ESC. PLOTAGEM			
QUADRO PADRÃO 2			
COR	VID.	PENA	
1	7	0.10	
2	7	0.20	
3	7	0.25	
4	7	0.05	
5	7	0.35	
6	7	0.45	
7	7	0.15	
8	8	0.15	
9	9	0.15	
10	10	0.15	
30	30	-	
36	36	0.10	
42	42	0.10	
43	43	0.10	
50	50	0.15	
64	64	0.10	
86	86	0.10	
108	108	0.10	
147	147	0.10	
150	150	0.10	
170	170	0.10	
206	206	0.15	
253	253	0.15	
ESC. PLOTAGEM			
QUADRO PADRÃO 3			
COR	VID.	PENA	
1	7	0.05	
2	7	0.15	
3	7	0.20	
4	7	0.02	
5	7	0.30	
6	7	0.40	
7	7	0.10	
8	8	0.10	
9	9	0.10	
10	10	0.10	
30	30	-	
36	36	0.05	
42	42	0.05	
43	43	0.05	
50	50	0.10	
64	64	0.05	
86	86	0.05	
108	108	0.05	
147	147	0.05	
150	150	0.05	
170	170	0.05	
206	206	0.15	
253	253	0.15	
ESC. PLOTAGEM			
USE OBJECT LINEWEIGHT			
FORMATO A 4			

Documento assinado digitalmente. Para verificar as assinaturas, acesse <https://ecodevasf.codevasf.gov.br/?a=autenticidade> e informe o e-DOC

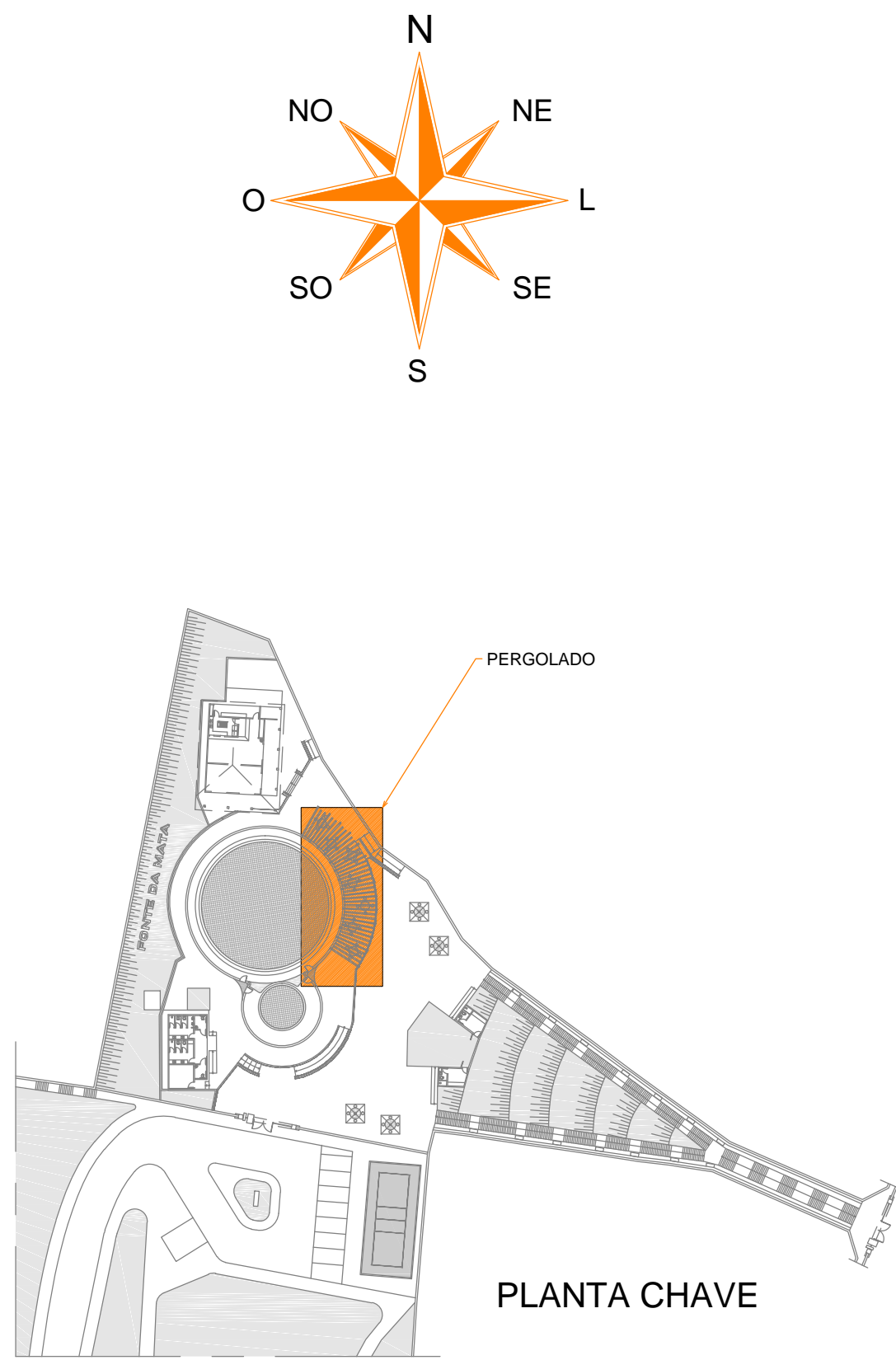
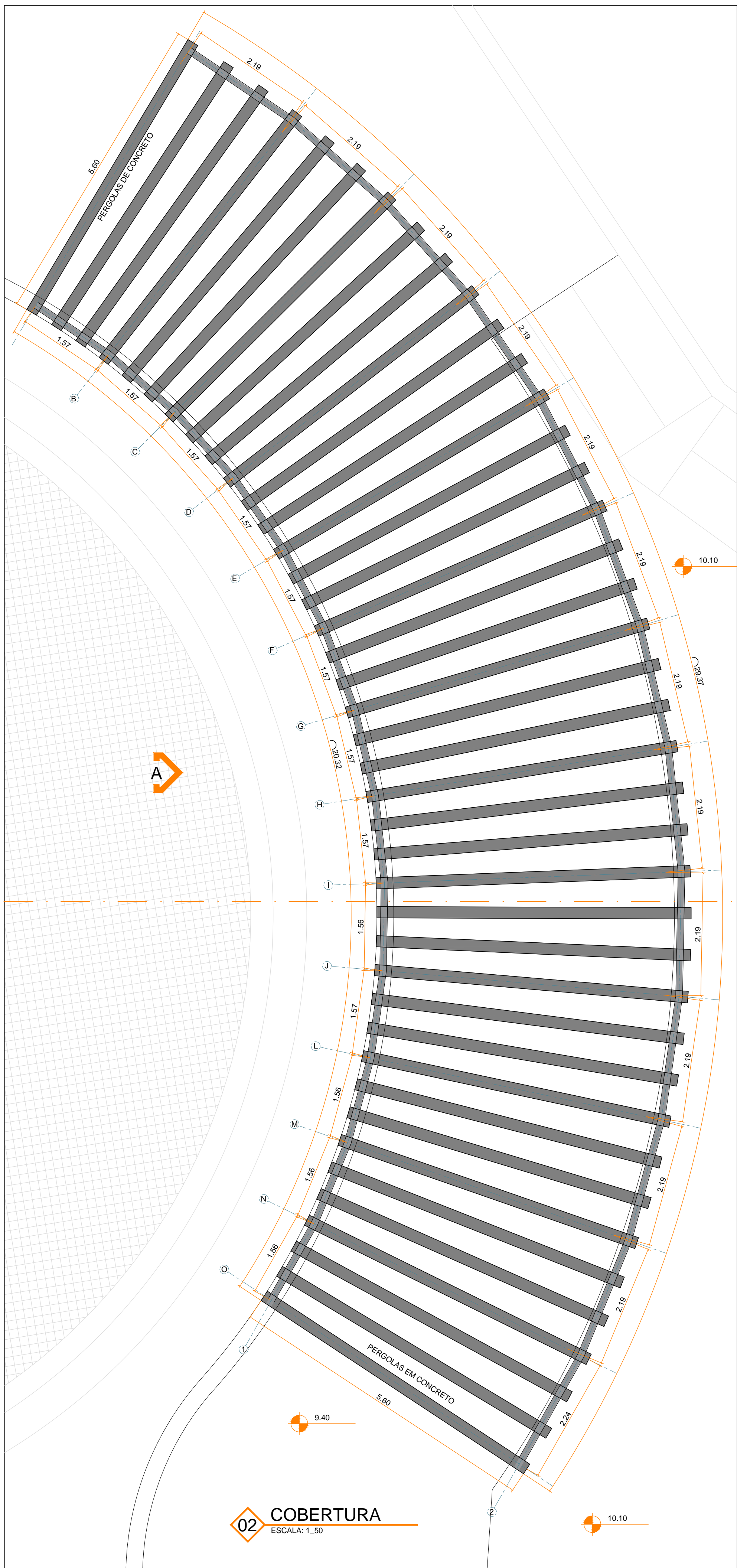
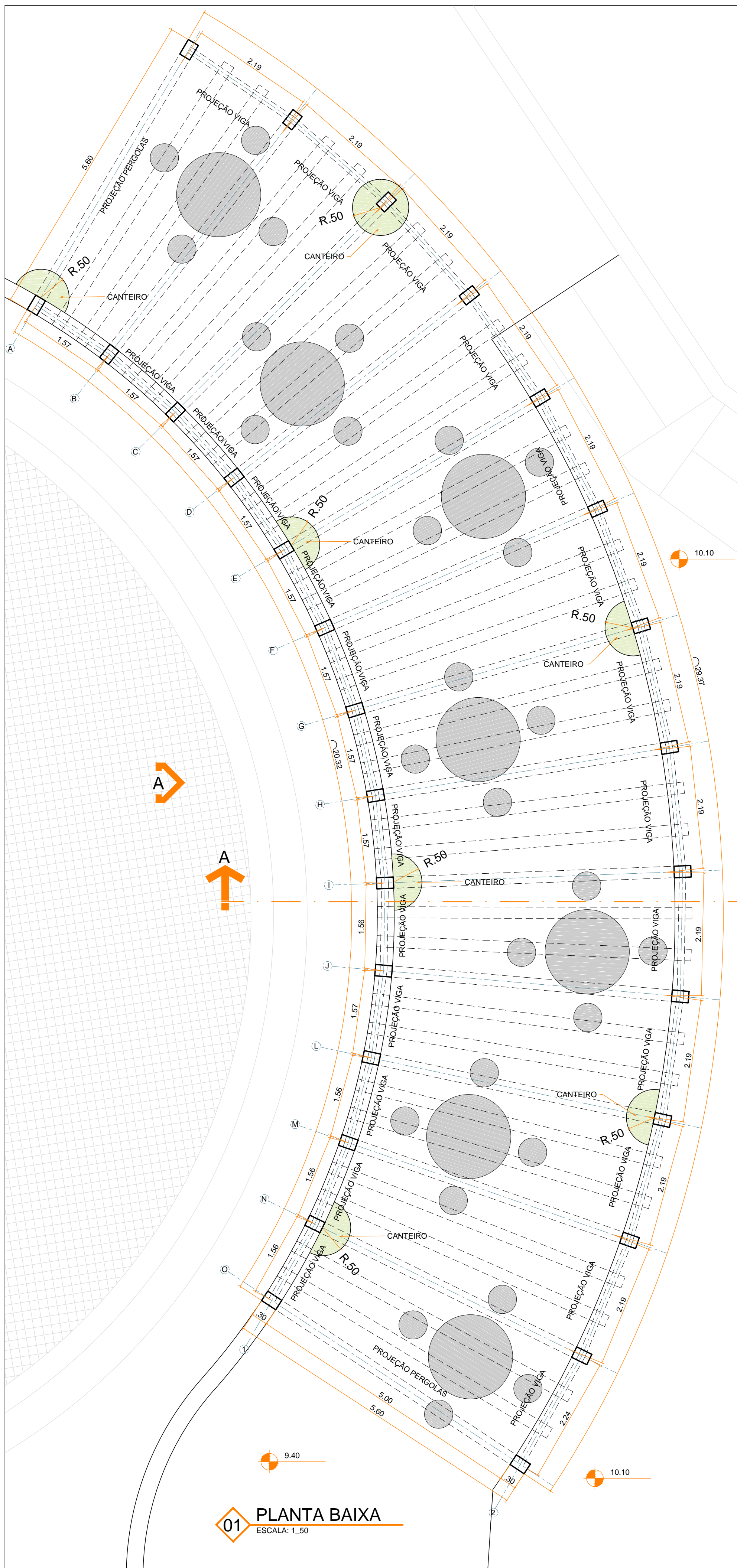

NOTA:  
O LOCAL NÃO POSSUI ESTRUTURAS A SEREM REAPROVEITADAS.  
OS ITENS DESCRITOS DEVERÃO SER ORÇADOS COMO NOVOS.

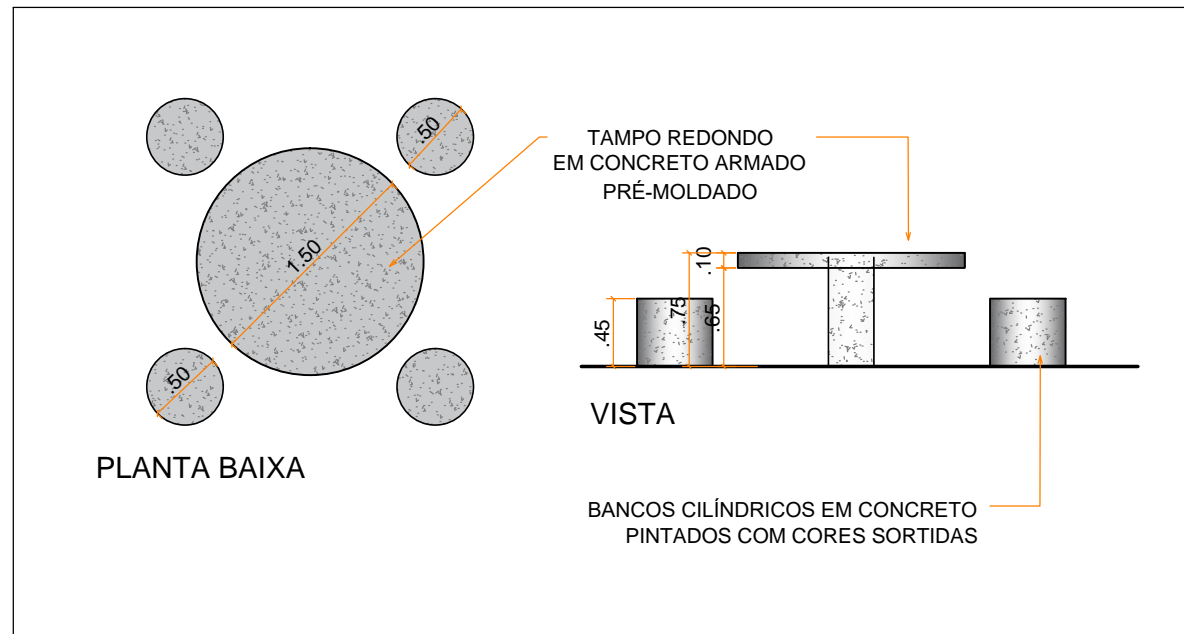

AUTOR (ES) DO PROJETO\_

RESPONSÁVEL TÉCNICO\_ ARQº CLARISSE DE ALMEIDA \_ CAU A8784-0

DESENVOLVIMENTO\_ ARQº CLARISSE DE ALMEIDA \_ CAU A8784-0

ARQº HUGO LIMA, CAU 156599-0

ENDEREÇO\_ Rua Itabellana, 783 - São Jose - CEP 49.015 -110 - Aracaju/SE - TEL: (79) 3211-2041

agora.arquitetos@yahoo.com.br

PROJETO BÁSICO DE REFORMA  
BALNEÁRIO E ESPAÇO MULTIEVENTOS FONTE DA MATA  
BALNEÁRIO FONTE DA MATA, B. HORÁCIO FERNANDES FONTES  
BOQUIM - SERGIPE

CLIENTE:  
PREFEITURA MUNICIPAL DE BOQUIM

DESENHO (S)\_  
PERGOLADO

PLANTAS BAIXAS  
DETALHE DAS MESAS

ESCALA\_ 1\_50  
DATA\_ OUT\_2021  
REVISÃO\_ R01  
FOLHA\_ 06A/ 09



QUADRO PADRÃO 1		
COR	VID.	PENA
1	7	0.15
2	7	0.25
3	7	0.30
4	7	0.10
5	7	0.50
6	7	0.60
7	7	0.20
8	8	0.15
9	9	0.15
10	10	0.20
30	30	*
36	36	0.15
42	42	0.15
43	43	0.15
50	50	0.20
64	64	0.15
86	86	0.15
108	108	0.15
147	147	0.15
150	150	0.15
170	170	0.15
206	206	0.15
253	253	0.15
ESC. PLOTAGEM		

QUADRO PADRÃO 2		
COR	VID.	PENA
1	7	0.10
2	7	0.20
3	7	0.25
4	7	0.05
5	7	0.35
6	7	0.45
7	7	0.15
8	8	0.15
9	9	0.15
10	10	0.15
30	30	*
36	36	0.10
42	42	0.10
43	43	0.10
50	50	0.15
64	64	0.10
86	86	0.10
108	108	0.10
147	147	0.10
150	150	0.10
170	170	0.10
206	206	0.15
253	253	0.15
ESC. PLOTAGEM		

QUADRO PADRÃO 3		
COR	VID.	PENA
1	7	0.05
2	7	0.15
3	7	0.20
4	7	0.02
5	7	0.30
6	7	0.40
7	7	0.10
8	8	0.10
9	9	0.10
10	10	0.10
30	30	*
36	36	0.05
42	42	0.05
43	43	0.05
50	50	0.10
64	64	0.05
86	86	0.05
108	108	0.05
147	147	0.05
150	150	0.05
170	170	0.05
206	206	0.15
253	253	0.15
ESC. PLOTAGEM		

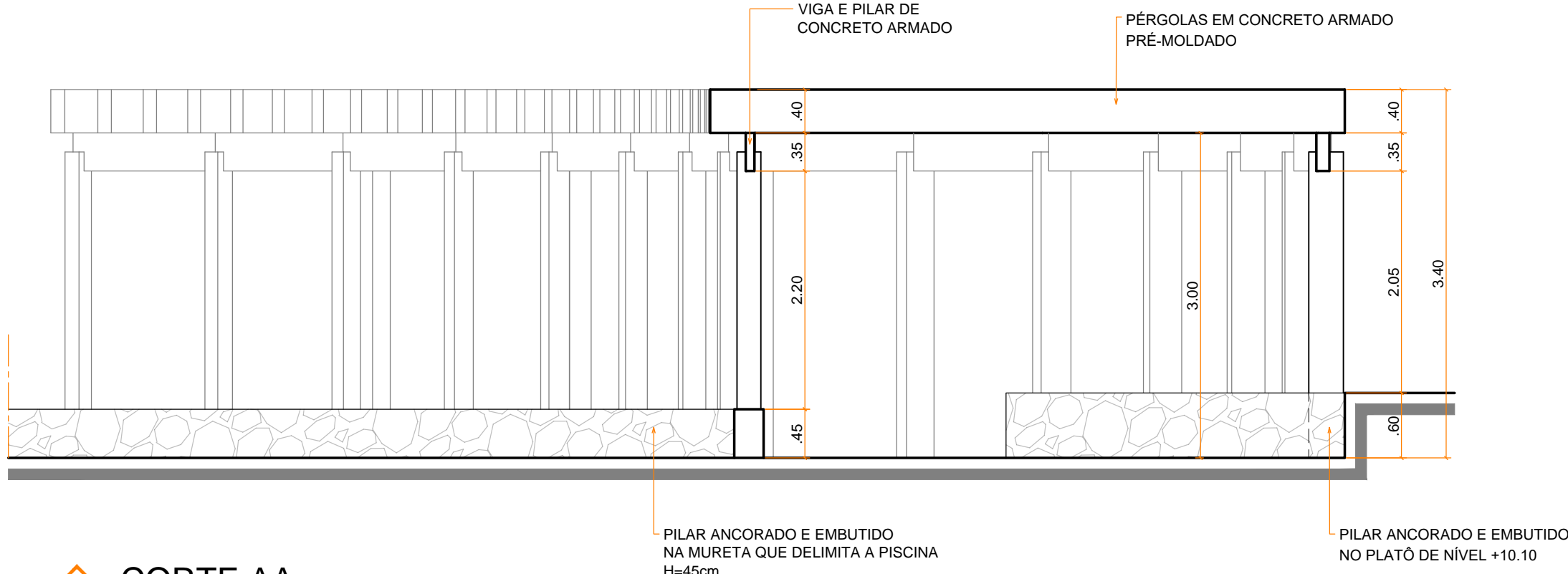

01 CORTE AA  
ESCALA: 1\_50

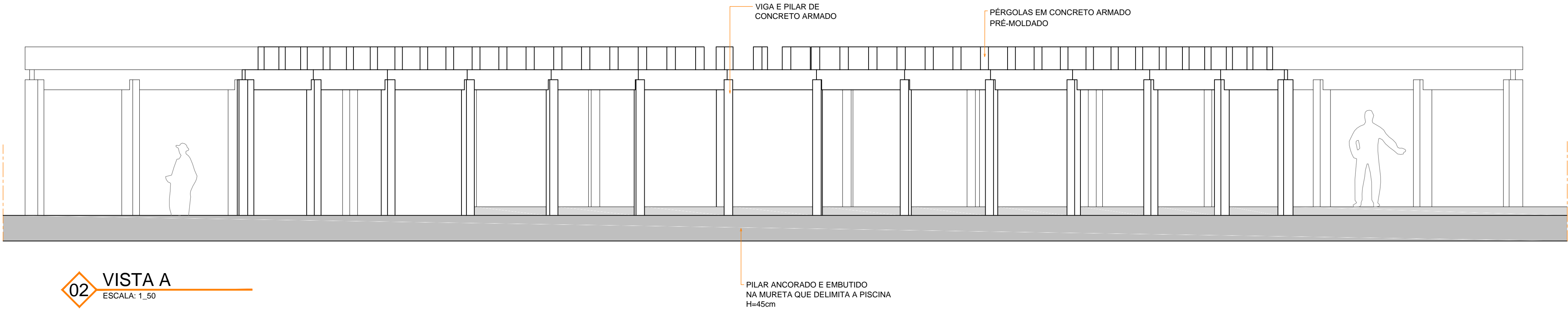

02 VISTA A  
ESCALA: 1\_50

NOTA:  
O LOCAL NÃO POSSUI ESTRUTURAS A SEREM REAPROVEITADAS.  
OS ITENS DESCRITOS DEVERÃO SER ORÇADOS COMO NOVOS.



AUTOR (ES) DO PROJETO_	
RESPONSÁVEL TÉCNICO_	ARQª CLARISSE DE ALMEIDA _ CAU A8784-0
DESENVOLVIMENTO_	ARQª CLARISSE DE ALMEIDA _ CAU A8784-0 ARQª HUGO LIMA_ CAU 156599-0
ENDEREÇO_ Rua Itabaiana, 783 - São José - CEP 49.015 -110 - Aracaju/SE - TEL: (79) 3211-2041 projetos@grupoagora.com.br	

PROJETO BÁSICO DE REFORMA  
BALNEÁRIO E ESPAÇO MULTIEVENTOS FONTE DA MATA  
BALNEÁRIO FONTE DA MATA, B. HORÁCIO FERNANDES FONTES  
BOQUIM - SERGIPE

CLIENTE_ PREFEITURA MUNICIPAL DE BOQUIM	
DESENHO (S)_ PERGOLADO	ESCALA_ 1_50
CORTE AA VISTA A	DATA_ OUT_2021
	REVISÃO_ R01
	FOLHA_ 06B/09

QUADRO PADRÃO 1			
COR	VID.	PENA	
1	7	0.15	
2	7	0.25	
3	7	0.30	
4	7	0.10	
5	7	0.50	
6	7	0.60	
7	7	0.20	
8	8	0.15	
9	9	0.15	
10	10	0.20	
30	30	*	
36	36	0.15	
42	42	0.15	
43	43	0.15	
50	50	0.20	
64	64	0.15	
86	86	0.15	
108	108	0.15	
147	147	0.15	
150	150	0.15	
170	170	0.15	
206	206	0.15	
253	253	0.15	
ESC. PLOTAGEM			
QUADRO PADRÃO 2			
COR	VID.	PENA	
1	7	0.10	
2	7	0.20	
3	7	0.25	
4	7	0.05	
5	7	0.35	
6	7	0.45	
7	7	0.15	
8	8	0.15	
9	9	0.15	
10	10	0.15	
30	30	*	
36	36	0.10	
42	42	0.10	
43	43	0.10	
50	50	0.15	
64	64	0.10	
86	86	0.10	
108	108	0.10	
147	147	0.10	
150	150	0.10	
170	170	0.10	
206	206	0.15	
253	253	0.15	
ESC. PLOTAGEM			
QUADRO PADRÃO 3			
COR	VID.	PENA	
1	7	0.05	
2	7	0.15	
3	7	0.20	
4	7	0.02	
5	7	0.30	
6	7	0.40	
7	7	0.10	
8	8	0.10	
9	9	0.10	
10	10	0.10	
30	30	*	
36	36	0.05	
42	42	0.05	
43	43	0.05	
50	50	0.10	
64	64	0.05	
86	86	0.05	
108	108	0.05	
147	147	0.05	
150	150	0.05	
170	170	0.05	
206	206	0.15	
253	253	0.15	
ESC. PLOTAGEM			
USE OBJECT LINEWEIGHT			

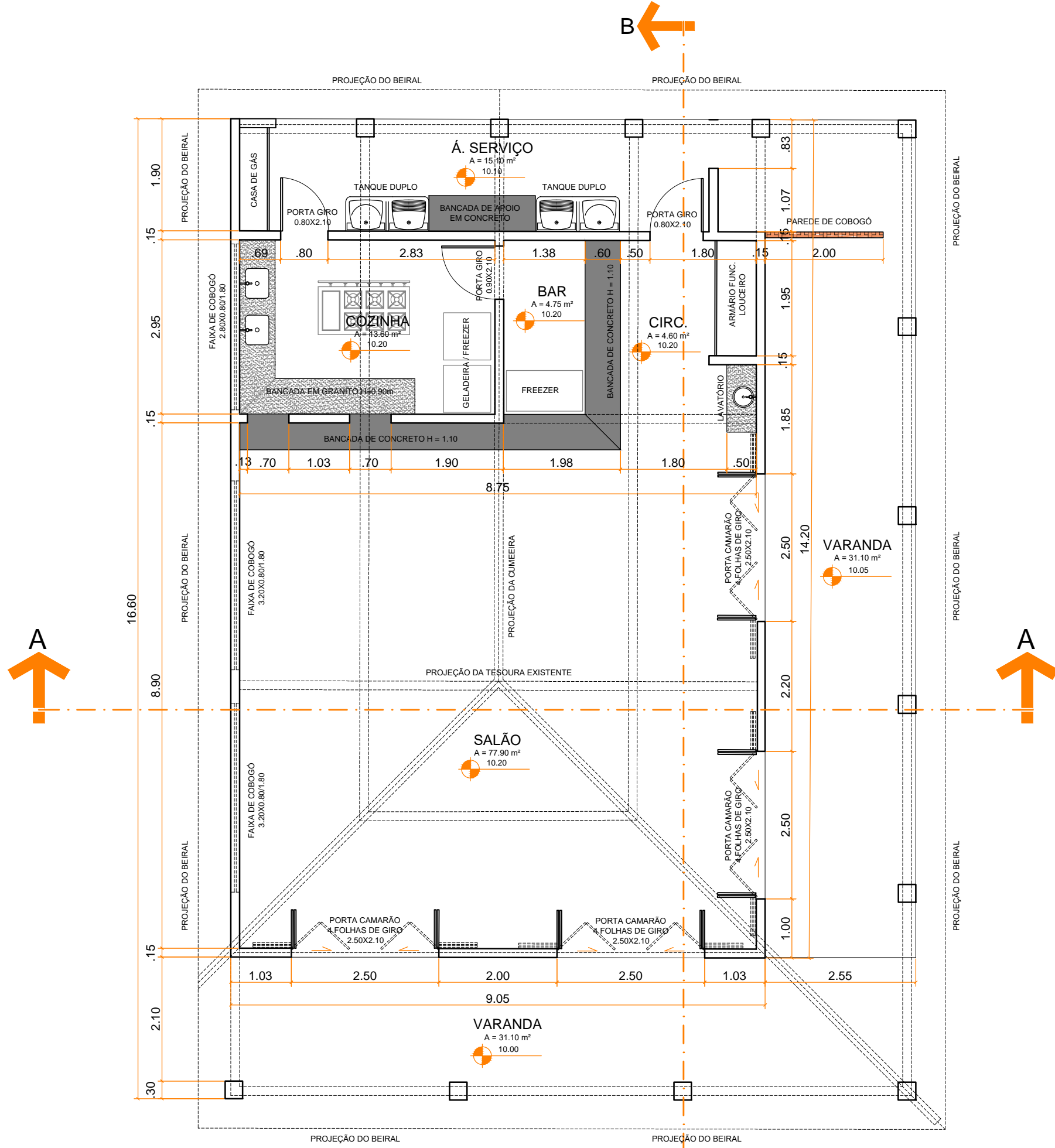

01 PLANTA BAIXA  
ESCALA: 1\_50

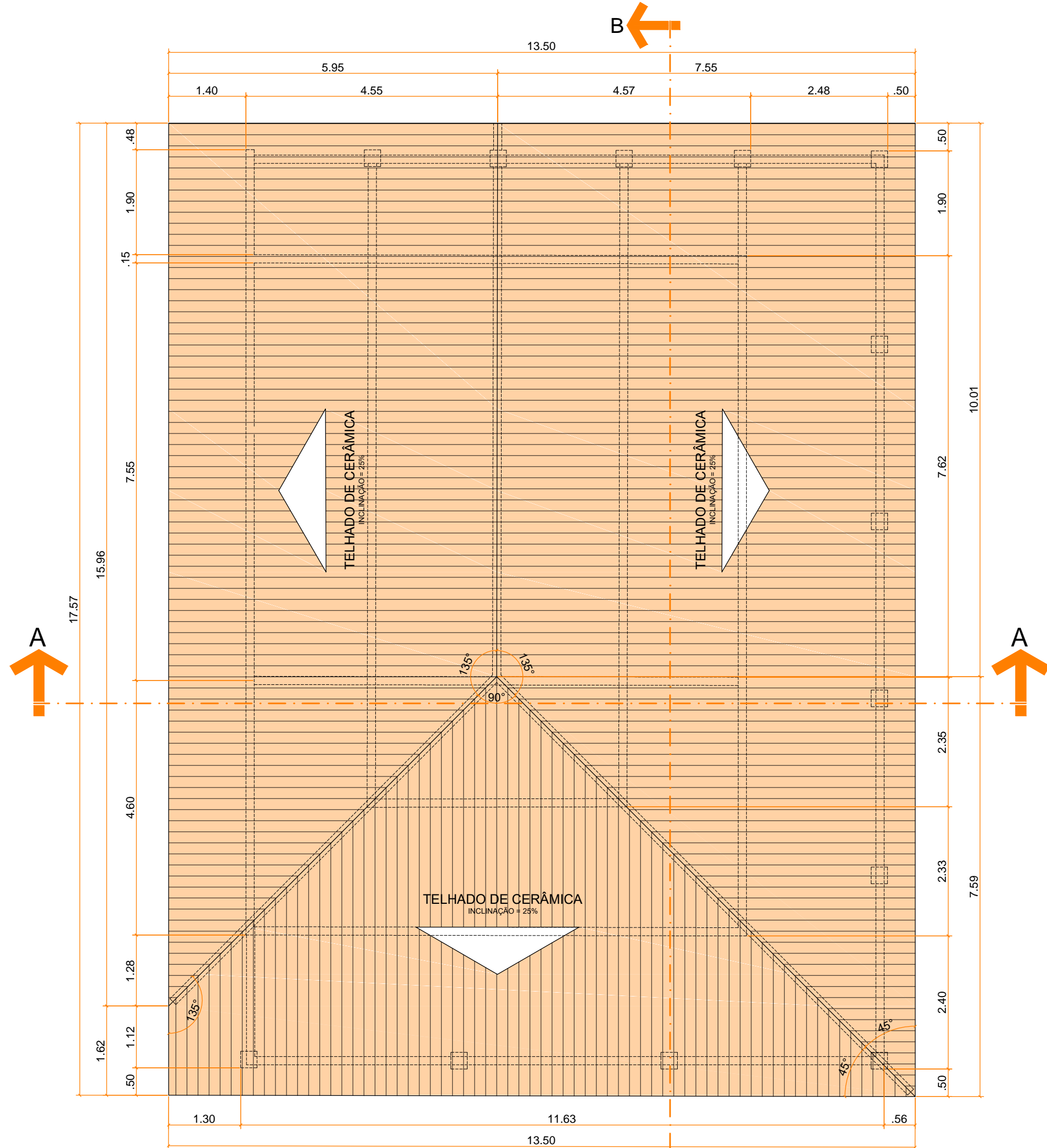

02 PLANTA DE COBERTURA  
ESCALA: 1\_50

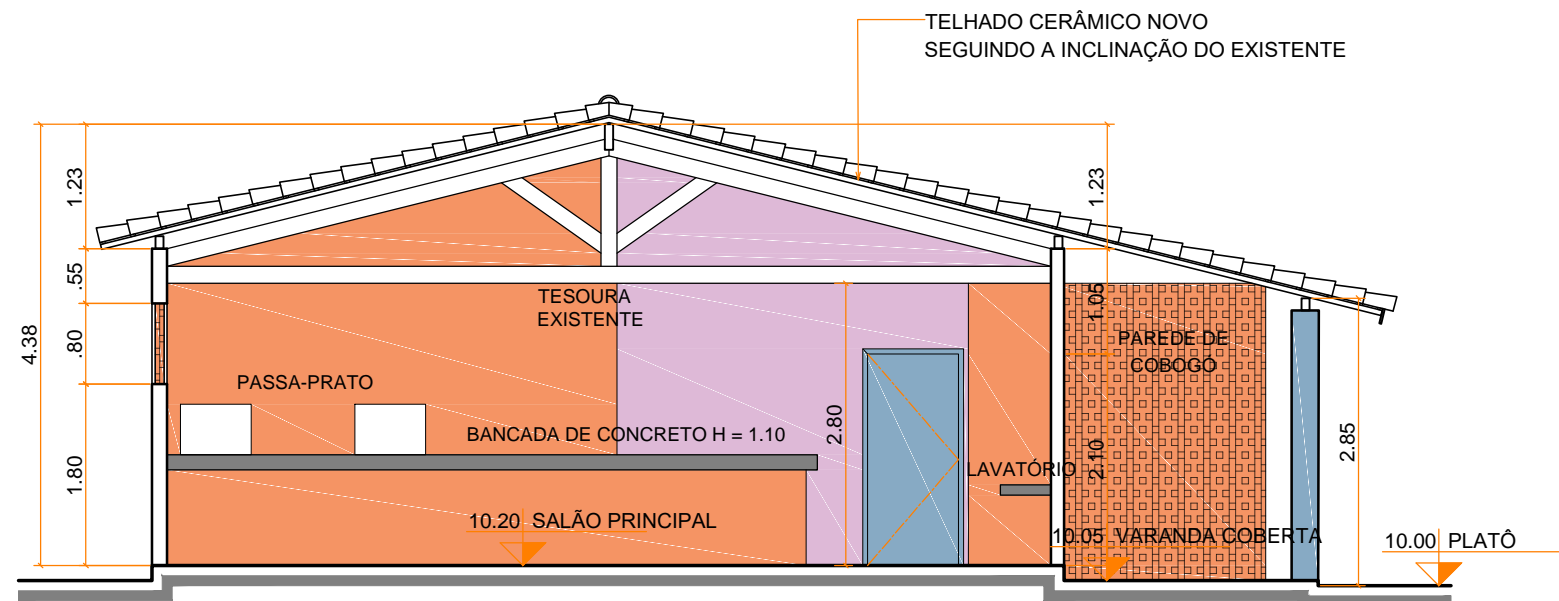

03 CORTE AA  
ESCALA: 1\_50

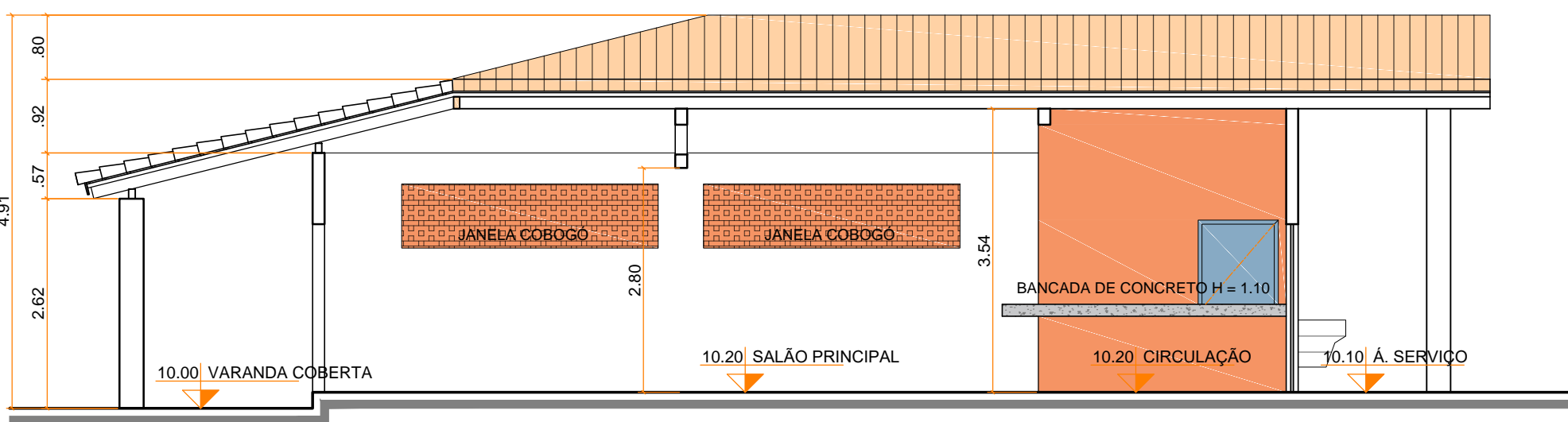

04 CORTE BB  
ESCALA: 1\_50

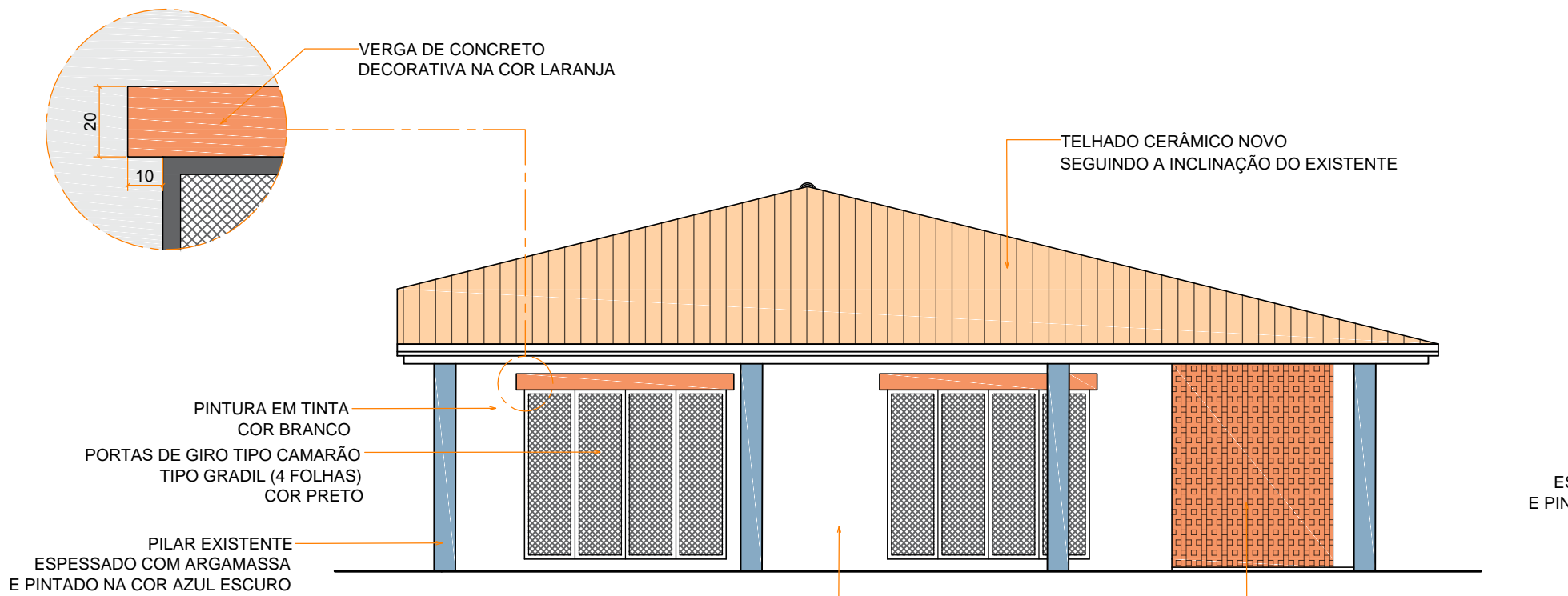

05 FACHADA SUL  
ESCALA: 1\_50

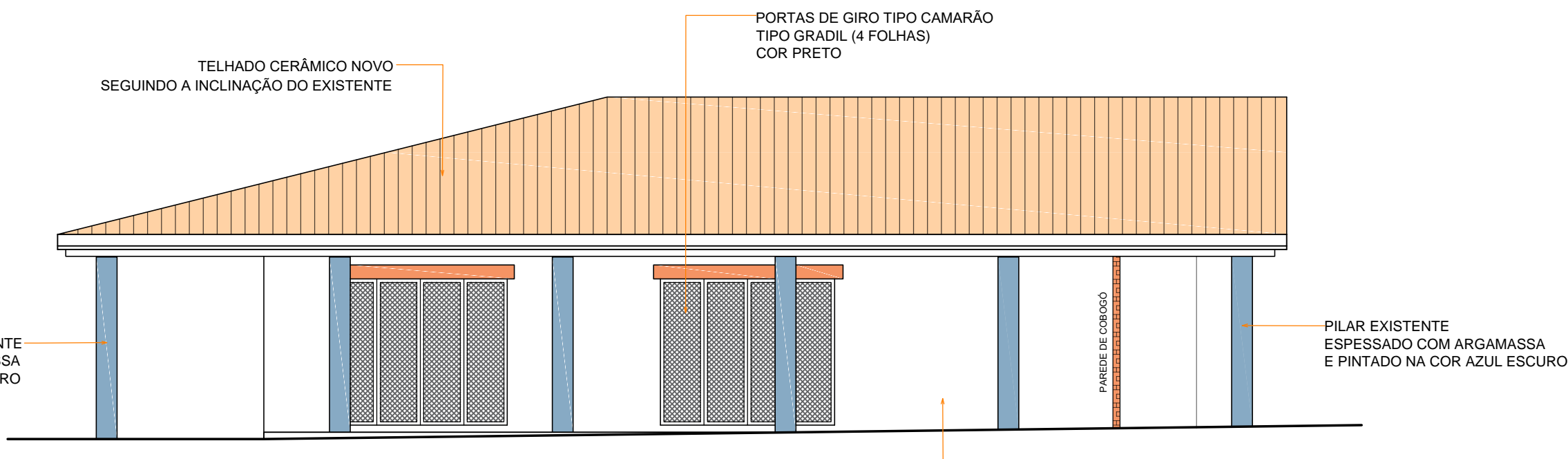

06 FACHADA LESTE  
ESCALA: 1\_50

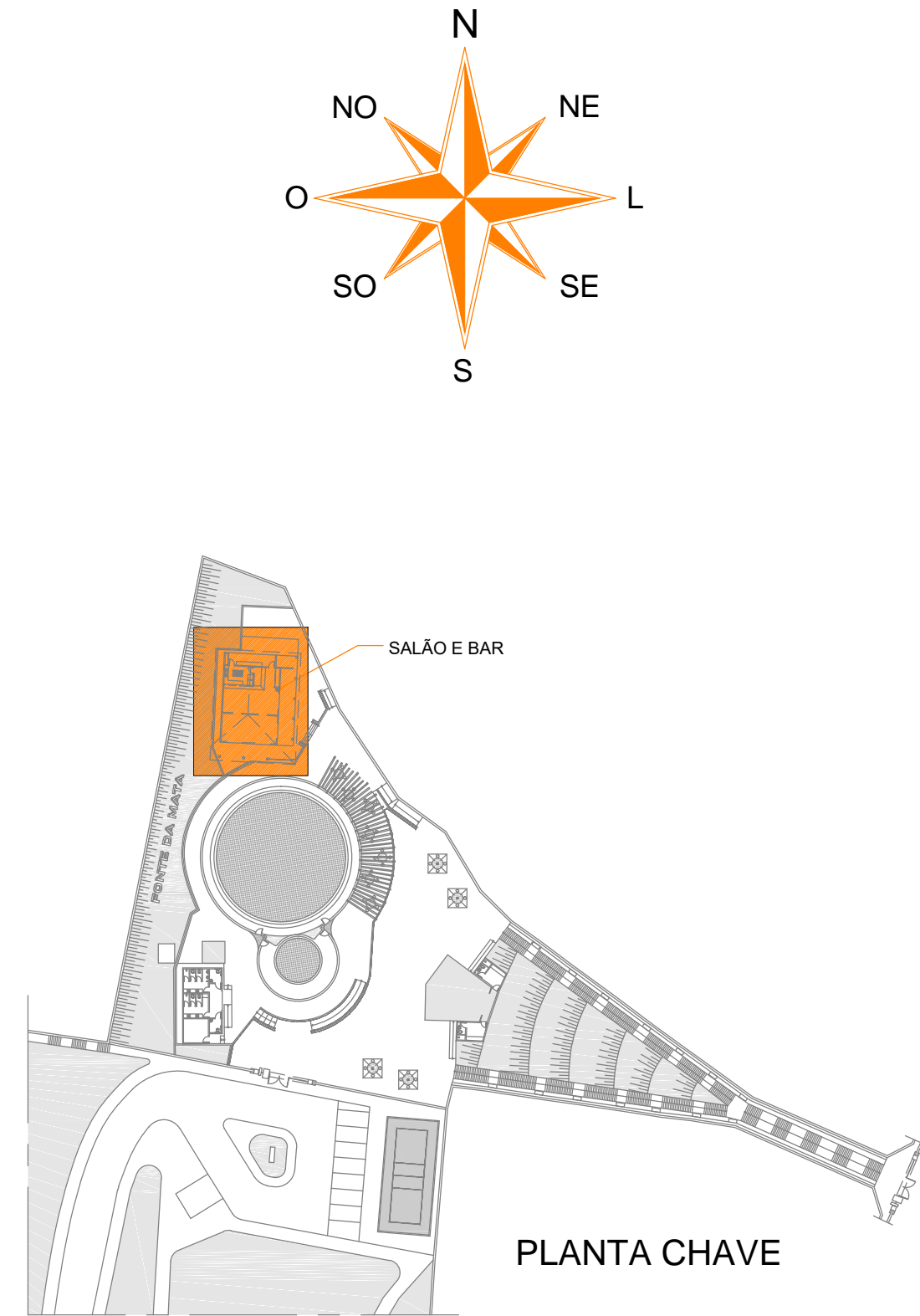

NOTA:  
APROVEITAR MADEIRAMENTO EXISTENTE (IDEM TESOURA), SUBSTITUINDO APENAS ALGUMAS RIPAS E CAIBROS DETERIORADOS (APROVEITAMENTO DE CERCA DE 70% DO MADEIRAMENTO), PORÉM COM A COMPLETA SUBSTITUIÇÃO DAS TELHAS CERÂMICAS. ADICIONAR OS DOIS ESPIGÕES PARA FORMAR A NOVA ÁGUA (COM CAIMENTO FRONTAL).  
AS PAREDES EXTERNAS DEVERÃO SER PRESERVADAS E OS VÃOS ABERTOS RECEBERÃO NOVAS PORTAS CONFORME O PROJETO. ENCIMADAS POR UMA VERGA DECORATIVA CONFORME DETALHE EM PRANCHA.  
OS PILARES EXISTENTES SERÃO ESPESADOS E PINTADOS DE AZUL.  
O PISO DO SALÃO/BAR SERÁ EM CONCRETO ALISADO FOSCO E AS PAREDES INTERNAS DA COZINHA, BAR E ÁREA DE SERVIÇO RECEBERÃO REVESTIMENTO CERÂMICO.  
O ORÇAMENTO DEVERÁ CONTEMPLAR GRADES DE AÇO NAS PORTAS EXTERNAS AFIM DE PROTEGER O PATRIMÔNIO DO BAR/SALÃO DE EVENTUAIS FURTOS

	AUTOR (ES) DO PROJETO_
	ARQº CLARISSE DE ALMEIDA _ CAU A8784-0
	RESPONSÁVEL TÉCNICO_
	ARQº CLARISSE DE ALMEIDA _ CAU A8784-0
DESENVOLVIMENTO_	ARQº HUGO LIMA _ CAU 156599-0
	ENDEREÇO_
Rua Itabellana, 783 - São José - CEP 49.015 - 110 - Aracaju/SE - TEL: (79) 3211-2041	projetos@grupogora.com.br

PROJETO BÁSICO DE REFORMA  
BALNEÁRIO E ESPAÇO MULTIEVENTOS FONTE DA MATA  
BALNEÁRIO FONTE DA MATA, B. HORÁCIO FERNANDES FONTES  
BOQUIM - SERGIPE

CLIENTE_	ESCALA_
PREFEITURA MUNICIPAL DE BOQUIM	1_75
DESENHO (S)_	DATA_
SALÃO E BAR	OUT_2021
PLANTA BAIXA / COBERTURA	REVISÃO_
CORTES E FACHADAS	R01
	FOLHA_
	07/09



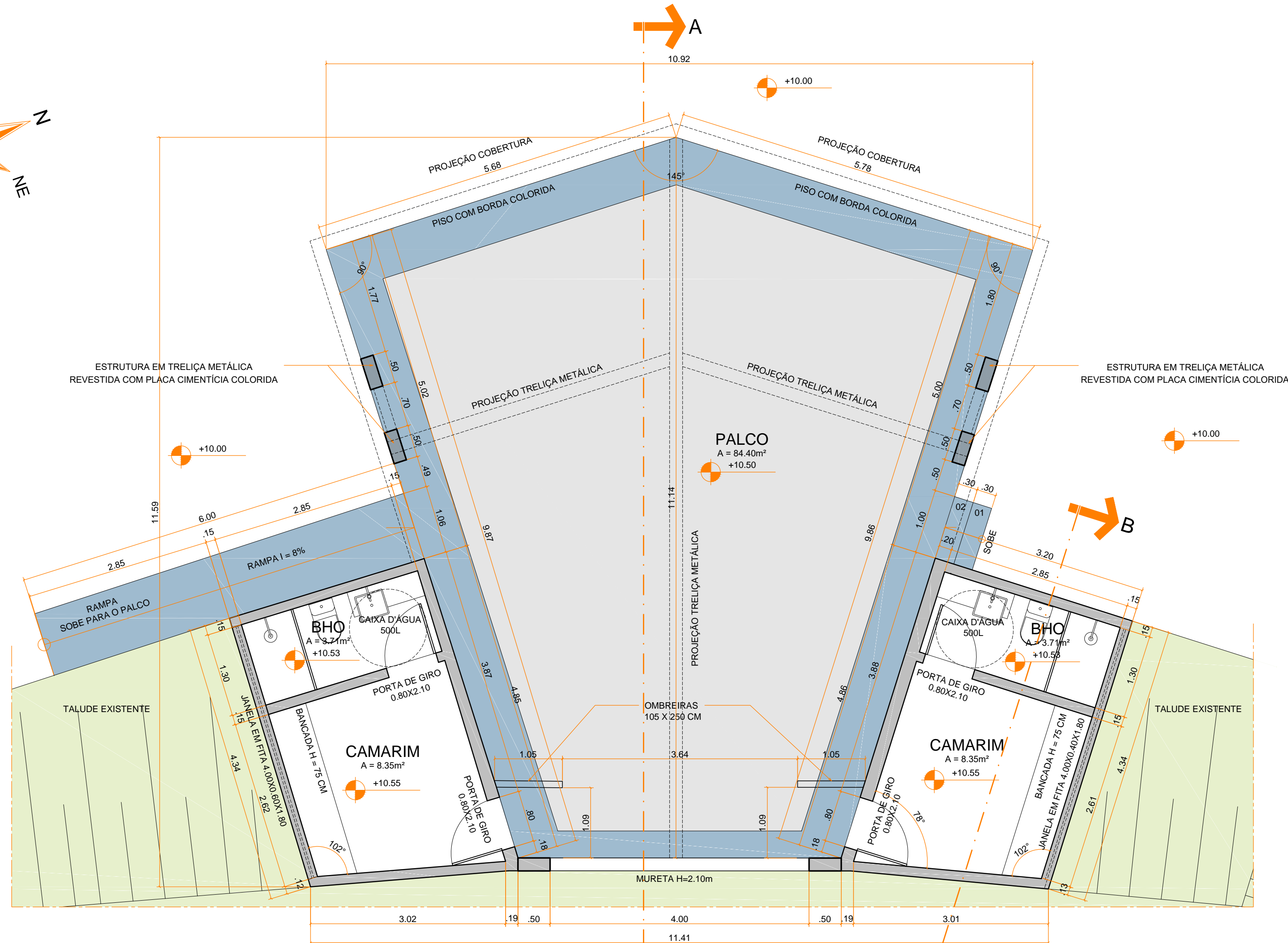
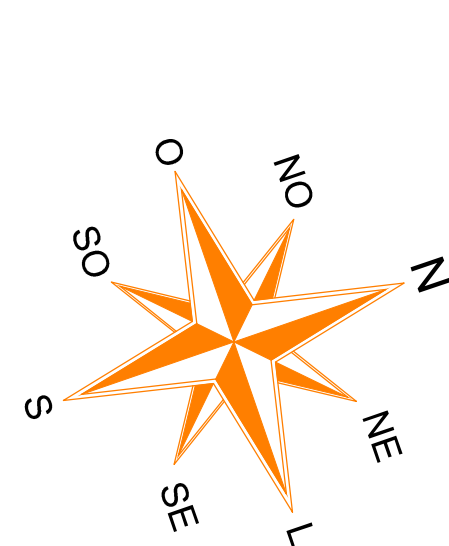

01 PLANTA BAIXA  
ESCALA: 1:50

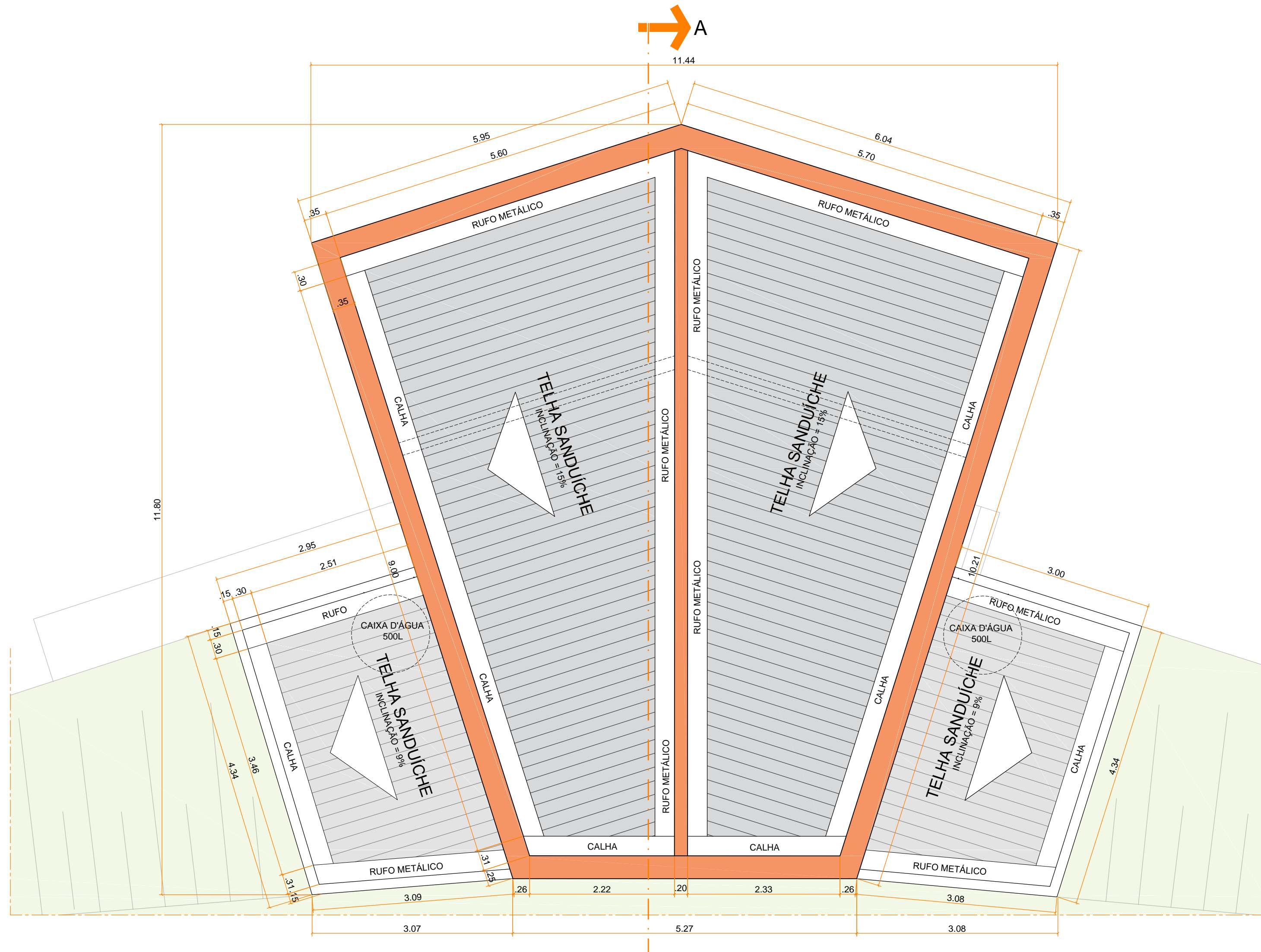

02 PLANTA DE COBERTURA  
ESCALA: 1:50

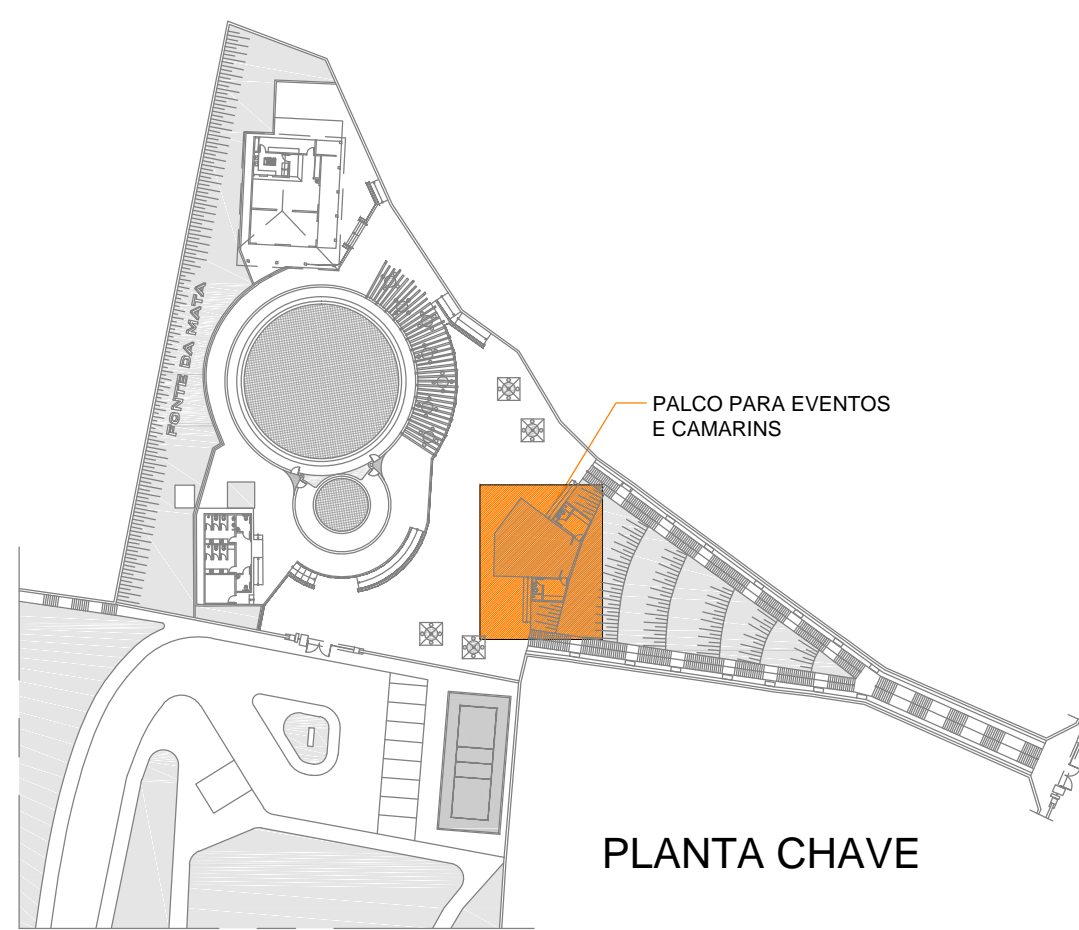
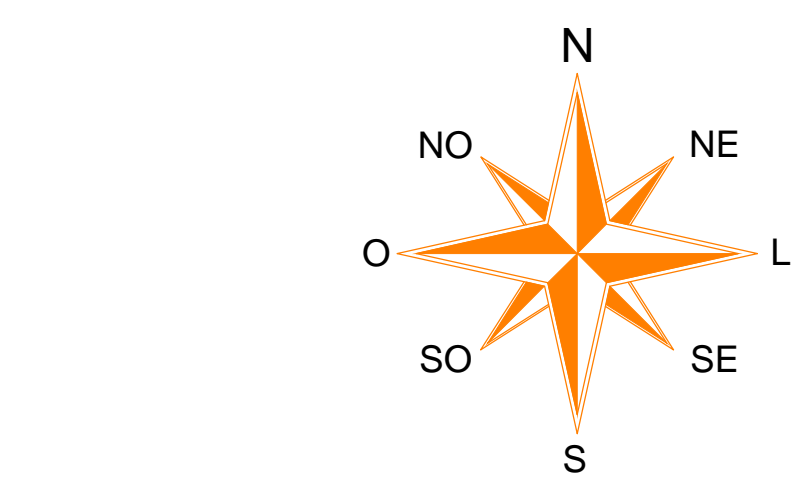

PLANTA CHAVE

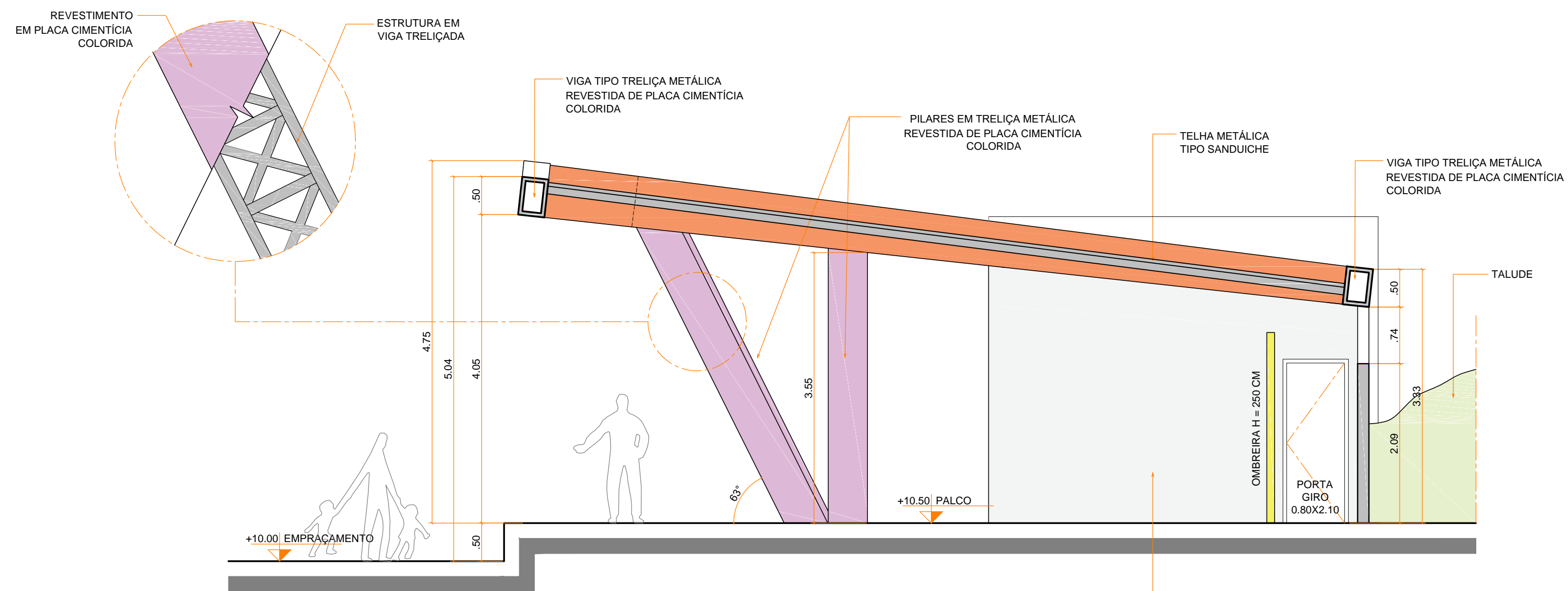

03 CORTE AA  
ESCALA: 1:50

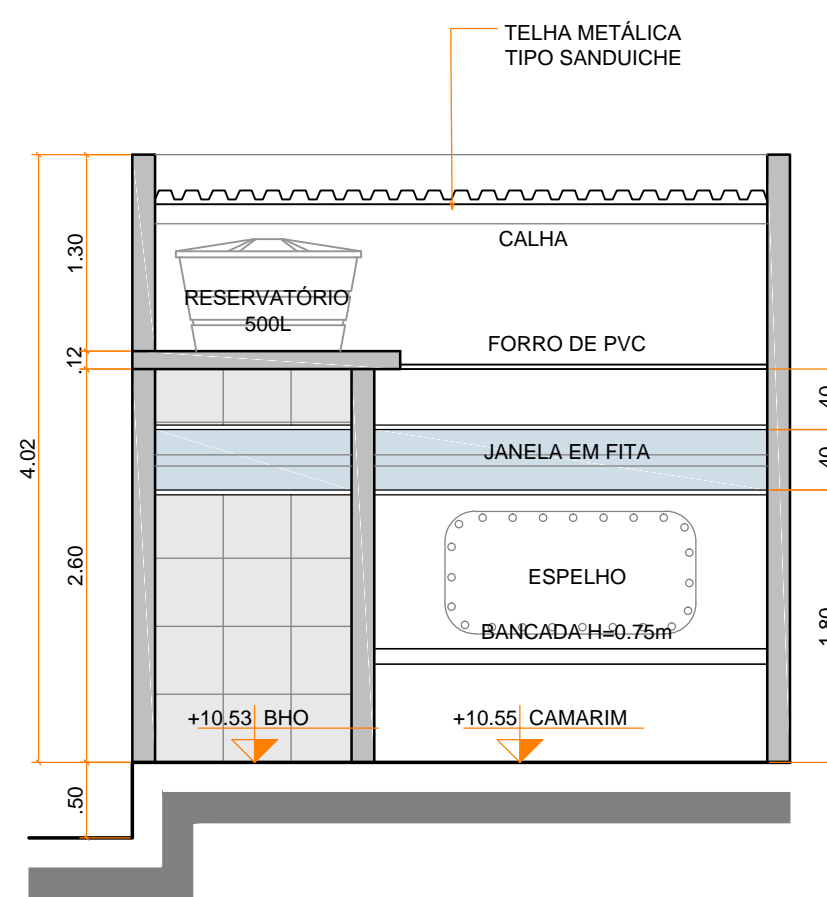

04 CORTE BB  
ESCALA: 1:50

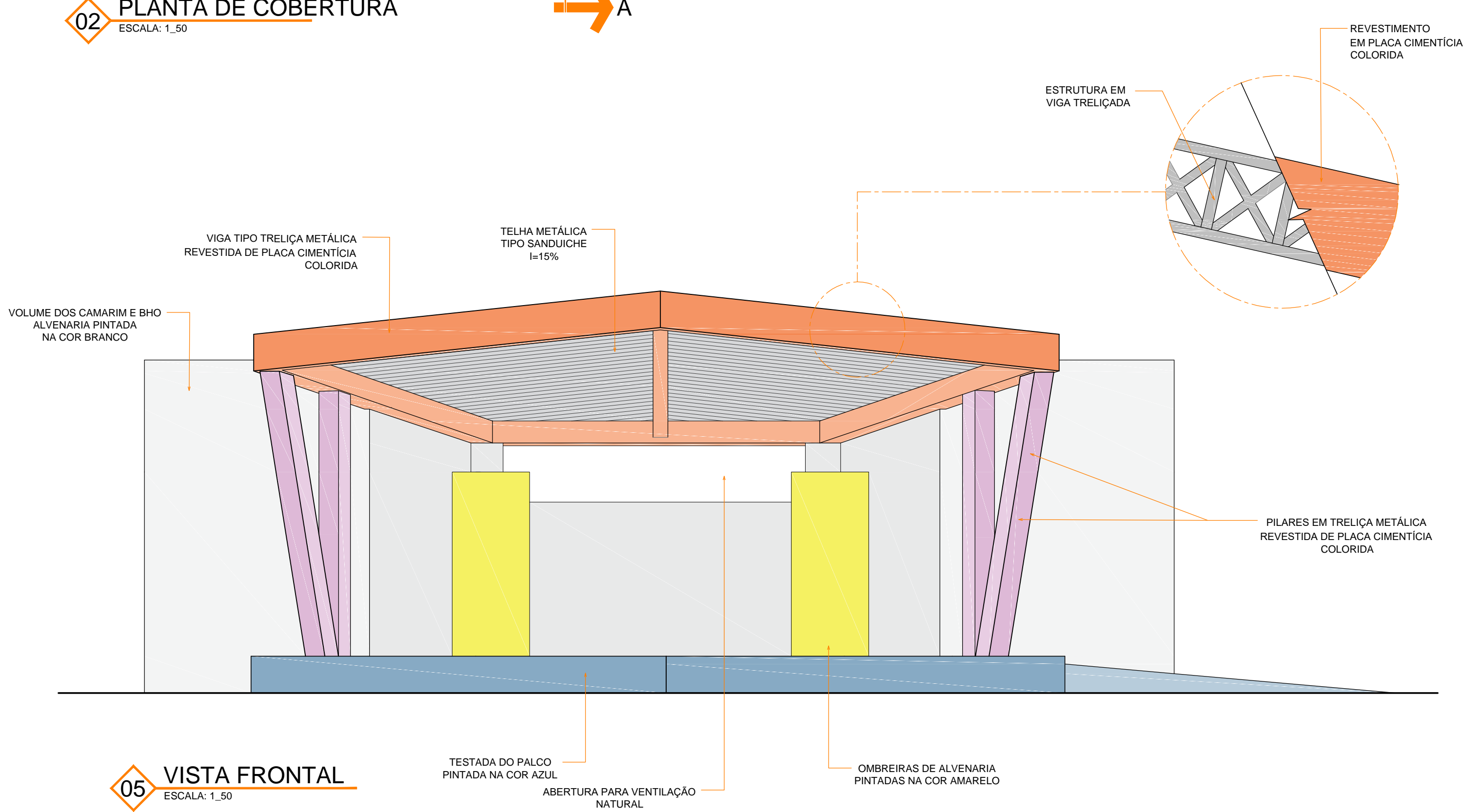

05 VISTA FRONTAL  
ESCALA: 1:50

NOTA:  
A CONCHA ACÚSTICA EXISTENTE NO LOCAL SERÁ TOTALMENTE DEMOLIDADA PARA  
CONSTRUÇÃO DO NOVO ESPAÇO DE EVENTOS, BEM COMO CAMARINS E BANHEIROS

	AUTOR (ES) DO PROJETO,
	ARQº CLARISSE DE ALMEIDA - CAU A8784-0
	RESPONSÁVEL TÉCNICO, ARQº CLARISSE DE ALMEIDA - CAU A8784-0
	DESENVOLVIMENTO, ARQº HUGO LIMA - CAU 156599-0
ENDEREÇO, Rua Itaboraia, 783 - São José - CEP 49.015-110 - Aracaju/SE - TEL: (79) 3211-2041 projeto@grupogora.com.br	

PROJETO BÁSICO DE REFORMA  
BALNEÁRIO E ESPAÇO MULTIEVENTOS FONTE DA MATA  
BALNEÁRIO FONTE DA MATA, B. HORÁCIO FERNANDES FONTES  
BOQUIM - SERGIPE

CIENTE, PREFEITURA MUNICIPAL DE BOQUIM	ESCALA, 1:50
DESENHO (S), PALCO DE EVENTOS	DATA, OUT_2021
PLANTA BAIXA / COBERTURA CORTES E FACHADA	REVISÃO, R01
	FOLHA, 08/09



QUADRO PADRÃO 1		
COR	WID.	PENA
1	7	0.15
2	7	0.25
3	7	0.30
4	7	0.10
5	7	0.50
6	7	0.60
7	7	0.20
8	8	0.15
9	9	0.15
10	10	0.20
30	30	*
36	36	0.15
42	42	0.15
43	43	0.15
50	50	0.20
64	64	0.15
86	86	0.15
108	108	0.15
147	147	0.15
150	150	0.15
170	170	0.15
206	206	0.15
253	253	0.15
ESC. PLOTAGEM		

QUADRO PADRÃO 2		
COR	WID.	PENA
1	7	0.10
2	7	0.20
3	7	0.25
4	7	0.05
5	7	0.35
6	7	0.45
7	7	0.15
8	8	0.15
9	9	0.15
10	10	0.15
30	30	*
36	36	0.10
42	42	0.10
43	43	0.10
50	50	0.15
64	64	0.10
86	86	0.10
108	108	0.10
147	147	0.10
150	150	0.10
170	170	0.10
206	206	0.15
253	253	0.15
ESC. PLOTAGEM		

QUADRO PADRÃO 3		
COR	WID.	PENA
1	7	0.05
2	7	0.15
3	7	0.20
4	7	0.02
5	7	0.30
6	7	0.40
7	7	0.10
8	8	0.10
9	9	0.10
10	10	0.10
30	30	*
36	36	0.05
42	42	0.05
43	43	0.05
50	50	0.10
64	64	0.05
86	86	0.05
108	108	0.05
147	147	0.05
150	150	0.05
170	170	0.05
206	206	0.15
253	253	0.15
ESC. PLOTAGEM		

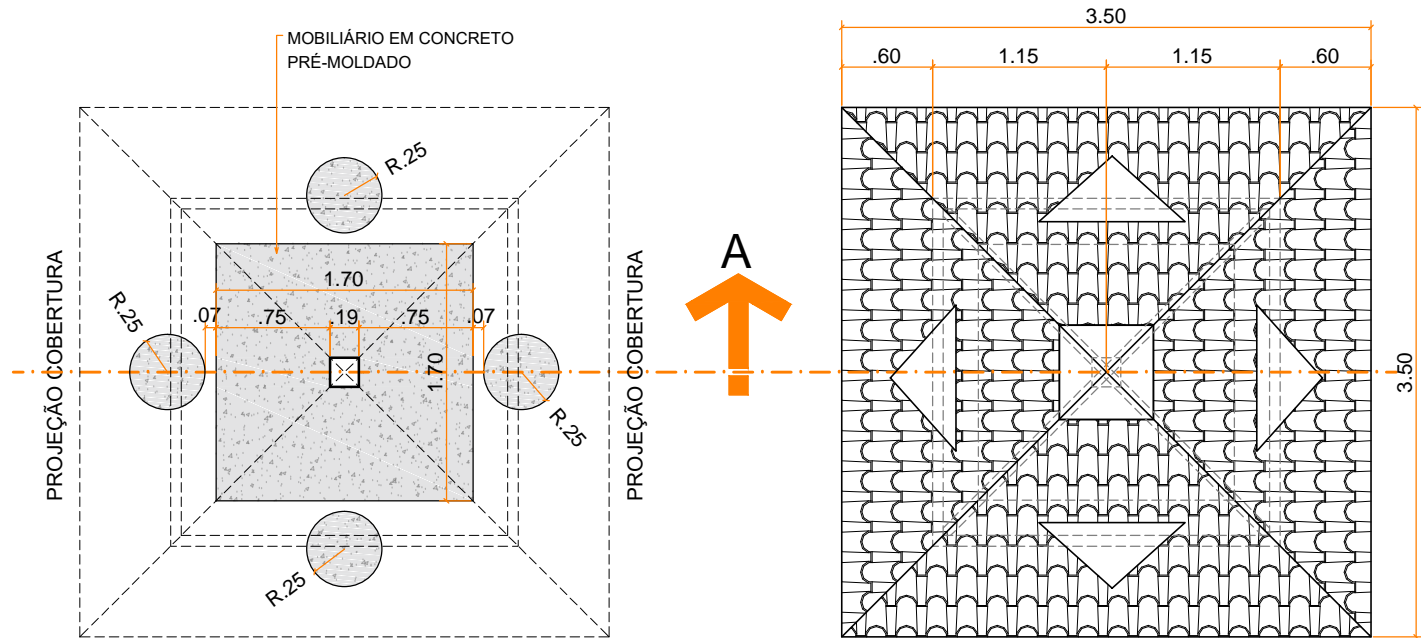

01 PLANTA BAIXA  
ESCALA: 1\_50

02 PLANTA COBERTURA  
ESCALA: 1\_50

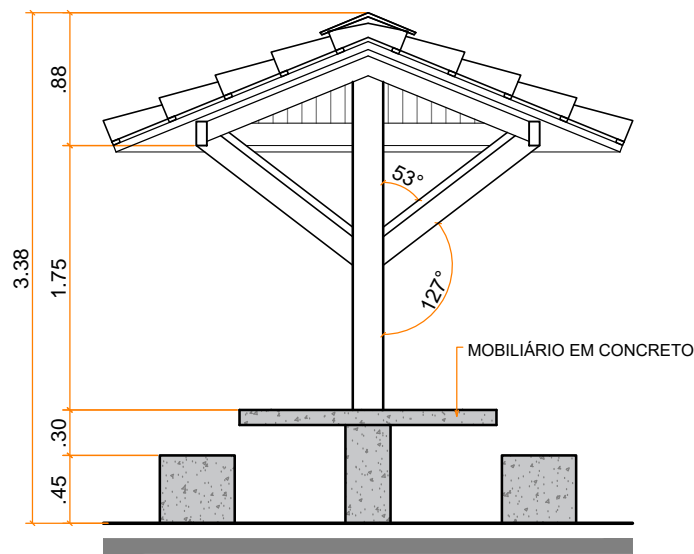

03 CORTE A  
ESCALA: 1\_50

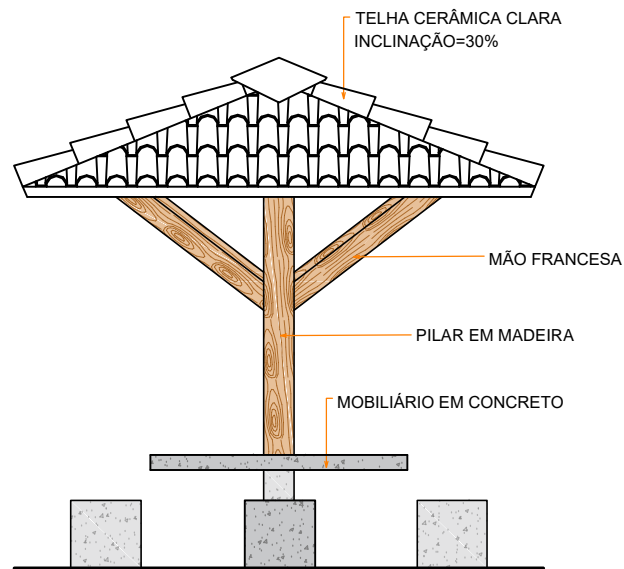

04 VISTA FRONTAL  
ESCALA: 1\_50

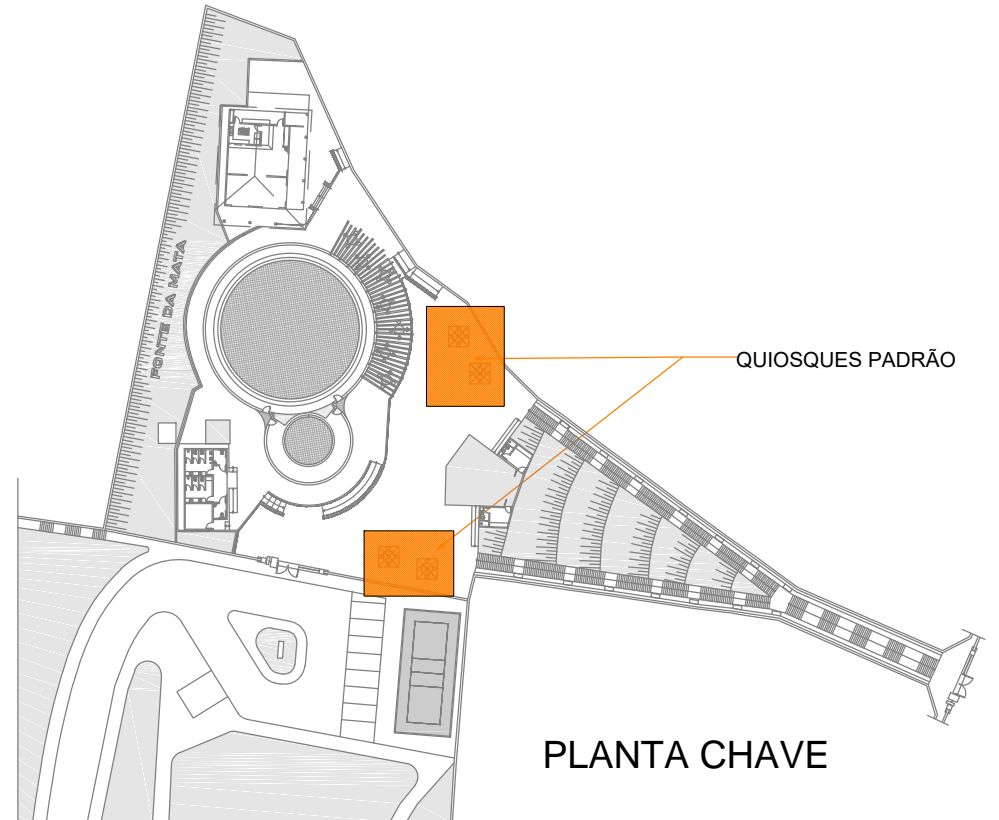

AUTOR (ES) DO PROJETO_	ARQª CLARISSE DE ALMEIDA _ CAU A8784-0
RESPONSÁVEL TÉCNICO_	ARQª CLARISSE DE ALMEIDA _ CAU A8784-0
DESENVOLVIMENTO_	ARQº HUGO LIMA _CAU 156599-0
ENDEREÇO_	Rua Itabaiana, 783 - São José - CEP 49.015 -110 - Aracaju/SE - TEL: (79) 3211-2041 projetos@grupoagora.com.br

## PROJETO BÁSICO DE REFORMA BALNEÁRIO E ESPAÇO MULTIEVENTOS FONTE DA MATA

BALNEÁRIO FONTE DA MATA, B. HORÁCIO FERNANDES FONTES  
BOQUIM - SERGIPE

CLIENTE\_  
PREFEITURA MUNICIPAL DE BOQUIM

DESENHO (S)\_  
QUIOSQUE PADRÃO

PLANTA BAIXA / COBERTURA  
CORTE E VISTA

ESCALA_	1_50
DATA_	OUT_2021
REVISÃO_	R01
FOLHA_	09/09





11 de outubro de 2021.

## ESPECIFICAÇÃO DE MATERIAS DE ACABAMENTO

**CLIENTE: PREFEITURA MUNICIPAL DE BOQUIM**

Reforma do **Balneário e Espaço Multieventos Fonte da Mata**, Boquim/SE.

PROJETO DE ARQUITETURA

**ARQUITETA: CLARISSE DE ALMEIDA**  
**CAU A8784-0**

**ARQUITETO: HUGO LIMA**  
**CAU 156599-0**

ESTACIONAMENTO	
<b>PISO</b>	Piso Intertravado Drenante – Tonalidade Natural de concreto – Marca UNI-STEIN ou similar. <b>[Ver Projeto]</b>
<b>SINALIZAÇÃO HORIZONTAL</b>	Demarcação das vagas de estacionamento e vagas preferenciais, bem como da faixa exclusiva da Pessoa com Deficiência em Tinta Borracha Clorada de acabamento monocomponente, marca PERFORTEX ou similar, tipo Perfortraffic, cores amarela, azul e branco, cód. 25.000, acabamento fosco.
<b>ILUMINAÇÃO</b>	<ul style="list-style-type: none"><li>- Poste Urban LED, h = 4 m, cor 11 Preto Texturizado. 30W. Temperatura 3000k. Cód. EL390130099023XX – Marca Everlight ou similar</li><li>- Poste 4 pétalas, h = 12m, em Alumínio preto texturizado, para lâmpadas de led (250W a 400W) – Marca Fibrometal do Brasil ou similar</li></ul>

1

PÓRTICO	
<b>ARCO E PILARES</b>	Formas em concreto armado desempenado, pintado nas cores Oceano Pacífico cód. R339, Marrakesh cód. R592, Amor Fatal cód. P576. Acabamento fosco. Nome “Balneário Fonte da mata” estampado na alvenaria (em relevo)
<b>PORTÃO</b>	Painéis fixos e portões em ferro galvanizado com painéis em malha de arame rígido, fio 10, pintado com tinta epóxi preta. <b>[Ver Projeto]</b>

ÁREA EXTERNA	
<b>PISO</b>	Blocos de concreto intertravado, 20x10x6cm, cor natural

Rua Itabaiana, 783 – São José  
CEP: 49015-110, Aracaju / SE  
Tel.: (79) 3211.2041 (79) 99987-4309  
agora.arquitetos@yahoo.com.br





<b>MURO</b>	Continuação do muro existente em pedra basáltica.
<b>ILUMINAÇÃO</b>	<ul style="list-style-type: none"><li>- Poste Urban LED, h = 4 cm, cor 11 Preto Texturizado. 30W. Temperatura 3000k. Cód. EL390130099023XX – Marca Everlight ou similar</li><li>- Poste 4 pétalas, h = 12m, em Alumínio preto texturizado, para lâmpadas de led (250W a 400W) – Marca Fibrometal do Brasil ou similar</li></ul>

PERGOLADO	
<b>ESTRUTURA</b>	Pilares e vigas em concreto pré-moldado aparente, desempenado e com aplicação de resina incolor fosca.
<b>MOBILIÁRIO</b>	Mobiliário fixo em concreto armado polido, pintados nas cores Marrakesh cód. R592, Amor Fatal cód. P576, Oceano Pacífico cód. R339, Delícia de Milho cód. P610. Acabamento fosco. Marca Suvinil, ou similar.
<b>ILUMINAÇÃO</b>	Arandela pétala com LED integrado, 50W, Luz quente, alumínio preto e difusor de vidro temperado. Ref. 128-CL5019 – Marca Dr. Luz ou similar.

QUIOSQUE PADRÃO	
<b>MOBILIÁRIO</b>	Mobiliário fixo em concreto pré-moldado desempenando e resinado
<b>COBERTURA</b>	<ul style="list-style-type: none"><li>- Pilar, Mão Francesa e peças de telhado em Madeira Cumaru.</li><li>- Telha Cerâmica clara.</li></ul>
<b>ILUMINAÇÃO</b>	<ul style="list-style-type: none"><li>- Arandela pétala com LED integrado, 50W, Luz quente, alumínio preto e difusor de vidro temperado. Ref. 128-CL5019 – Marca Dr. Luz</li></ul>

PALCO DE EVENTOS	
PALCO	
<b>FACHADA</b>	Paredes (blocos de banheiros e camarins) emassadas com textura, pintada com tinta para fachadas na cor Branco Neve cód. RM181. Acabamento fosco. Marca Suvinil ou similar.
<b>COBERTURA</b>	<ul style="list-style-type: none"><li>- Estrutura (vigas e pilares) em treliça metálica revestida com placas cimentícias, pintada na cor Marrakesh cód. R592 – Marca Suvinil ou similar.</li><li>- Vigas aparentes pintadas na cor Marrakesh cód. R592 – Marca Suvinil ou similar.</li></ul>

Rua Itabaiana, 783 – São José  
CEP: 49015-110, Aracaju / SE  
Tel.: (79) 3211.2041 (79) 99987-4309  
agora.arquitetos@yahoo.com.br





	<ul style="list-style-type: none"> <li>- Telha termoacústica “sanduíche” de aço galvanizado.</li> <li>- Calha e rufos conforme a necessidade.</li> </ul>
<b>PISO</b>	Piso em concreto desempenado, ora concreto aparente, ora pintado com tinta para piso na cor Oceano Pacífico cód. R339 – Marca Suvinil ou similar. <b>[Conforme Projeto]</b>
<b>RAMPA E ESCADA</b>	Rampa e Escada em concreto armado desempenado, pintadas com tinta para piso na cor Oceano Pacífico cód. R339 – Marca Suvinil ou similar
<b>CAMARIM FEMININO E MASCULINO</b>	
<b>PISO</b>	Porcelanato Brera Cimento, 60 x 60cm. Acabamento acetinado. Marca Eliane ou similar
<b>PAREDE</b>	Alvenaria emassada e pintada. Tinta acrílica, cor Branco Neve. Acabamento fosco – Marca Suvinil ou similar.
<b>TETO</b>	Forro de PVC Branco.
<b>RODAPÉ</b>	Rodapé branco de poliestireno, h=10 cm, cód. 20013 – 446 RP/BR. Marca Santa Luzia ou similar.
<b>ESQUADRIA</b>	<ul style="list-style-type: none"> <li>- Porta interna maciça, madeira cumaru, inclusive caixão em madeira e ferragens – 80 x 210 cm, alisar 5 cm, acabamento em tinta esmalte, cor Branco Neve. Acabamento Fosco – Marca Suvinil ou similar.</li> <li>- Dobradiças em aço carbono cromado, com rolamento e raio 16, cód. 3025 – Marca Pado ou similar.</li> <li>- Fechadura Victoria, Maçaneta e roseta (redonda) em aço inox; cilindro tradicional. Cor e Acabamento Inox polido. Marca Pado ou similar.</li> <li>- Janela em Fita com duas lâminas de vidro 8mm fixadas e desencontradas.</li> </ul>
<b>W.C FEMININO E MASCULINO</b>	
<b>PISO</b>	Porcelanato Munari Cimento, 60 x 60cm. Acabamento acetinado. Marca Eliane ou similar
<b>PAREDE</b>	<ul style="list-style-type: none"> <li>- Porcelanato Munari Cimento, 60 x 60cm. Acabamento acetinado. Marca Eliane ou similar. <b>[Até h= 120 cm]</b></li> <li>- Revestimento Metro White, 10 x 20cm, Cor Branco. Acabamento Brilhante – Marca Eliane ou similar.</li> </ul>
<b>TETO</b>	Forro de PVC Branco.





<b>ESQUADRIA</b>	<ul style="list-style-type: none"> <li>- Porta interna maciça, madeira cumaru, inclusive caixão em madeira e ferragens – 80 x 210 cm, alisar 5 cm, acabamento em tinta esmalte, cor Branco Neve. Acabamento Fosco – Marca Suvinil ou similar.</li> <li>- Dobradiças em aço carbono cromado, com rolamento e raio 16, cód. 3025 – Marca Pado ou similar.</li> <li>- Fechadura Victoria, Maçaneta e roseta (redonda) em aço inox; cilindro tradicional. Cor e Acabamento Inox polido. Marca Pado ou similar.</li> <li>- Janela em Fita com duas lâminas de vidro 8mm fixadas e desencontradas.</li> </ul>
<b>SOLEIRA</b>	Não se aplica. Continuação da mesma especificação camarim.
<b>PEITORIL</b>	Granito Branco Itaúnas. Acabamento polido.
<b>LOUÇAS</b>	<ul style="list-style-type: none"> <li>- Kit Bacia com Caixa Acoplada Monte Carlo, cód. KP.808.17, inclusive anel de vedação e parafusos de fixação, cor 17 – Branco – Marca Deca ou similar.;</li> <li>- Assento termofixo - Marca Deca ou similar.</li> <li>- Cuba de Embutir Redonda Branca, Ø36cm – Marca Deca ou similar.</li> </ul>
<b>METAIS</b>	<ul style="list-style-type: none"> <li>- Torneira de mesa com fechamento automático e alavanca para lavatório, linha DECAMATIC, cód. 1173.C.CONF – Marca Deca ou similar.</li> <li>- Sifão acabamento cromado, cód. 1680 C 100 112 – Marca Deca ou similar.</li> <li>- Acabamento para registro de gaveta, Linha Link – Marca Deca ou similar.</li> <li>- Acabamento para registro de pressão, Linha Link – Marca Deca ou similar.</li> <li>- Válvula de escoamento para lavatório cuba e bidê, cód. 1602.C - Marca Deca ou similar.</li> <li>- Ligação flexível em malha de aço inox, cód. 4607.C.050 - Marca Deca ou similar.</li> <li>- Chuveiro de tubo de parede Flex, cód. 1955.C.STD, Cor Cromado – Marca Deca ou similar.</li> <li>- Ralo inox escamoteável, 10 X 10cm, com caixilho, marca MOLDENOX ou similar.</li> </ul>

<b>PISCINAS</b>	
<b>PISO/PAREDE</b>	<ul style="list-style-type: none"> <li>- Pastilha, cor Trindade Green, cód. GR725 - Marca NGK ou similar. (Nas faixas de detalhe indicadas em projeto)</li> <li>- Pastilha, cor Goiás Green, cód. GR117 - Marca NGK ou similar. (Nas faixas de detalhe indicadas em projeto)</li> </ul>





	<ul style="list-style-type: none"><li>- Pastilha, cor Lúmina Bianco, cód. M02 - Marca NGK ou similar. (Revestimento majoritário das piscinas)</li></ul>
<b>BORDA</b>	- Granito Branco Itaúnas. Acabamento levigado.
<b>GRADIL</b>	<ul style="list-style-type: none"><li>- Mureta em alvenaria revestida com Pedra Natural existente, h= 45 cm.</li><li>- Gradil e Portões em ferro galvanizado com painéis em malha de arame fio rígido fio 10, pintado com tinta epóxi preta.</li></ul>
<b>ACESSÓRIOS</b>	<ul style="list-style-type: none"><li>- Escada Tradicional, 1 1/2", em aço inox com degraus em inox, chumbador em ABS - Marca Sodramar ou similar.</li></ul>

BAR	
VARANDA E SALÃO	
<b>FACHADA</b>	Paredes emassadas e pintadas com tinta crílica, cor Branco Neve cód. RM181. Acabamento fosco. Marca Suvinil ou similar
<b>ESTRUTURA</b>	Pilares existentes espessados com argamassa, emassados e pintados com tinta acrílica, cor oceano pacífico (azul) cód. R339. Acabamento fosco. Marca Suvinil ou similar.
<b>PISO</b>	Porcelanato Munari Cimento, 60 x 60cm. Acabamento acetinado. Marca Eliane ou similar.
<b>RODAPÉ</b>	Rodapé branco de poliestireno, h=10 cm, cód. 20013 – 446 RP/BR. Marca Santa Luzia ou similar.
<b>TETO</b>	Telhado aparente.
<b>ESQUADRIA</b>	<ul style="list-style-type: none"><li>- Portas Camarão de Giro com 04 folhas em ferro galvanizado com painéis em malha de arame rígido fio 10, pintado com tinta epóxi preta, encimadas por verga decorativa de 15cm de altura e 3cm de avanço em relação à parede, pintadas na cor Marrakesh cód. R592 (Marca Suvinil, ou similar)</li><li>- Cobogó Gulubov de concreto, 30x30x9cm, pintados na cor Marrakesh cód. R592, Marca Suvinil, ou similar.</li></ul>
BAR	
<b>PISO</b>	Porcelanato Munari Cimento, 60 x 60cm. Acabamento acetinado. Marca Eliane ou similar





<b>PAREDE</b>	Paredes emassadas e pintadas com tinta acrílica, nas cores Branco Neve cód. RM181, Marrakesh cód. R592, Amor Fatal cód. P576. Acabamento fosco. Marca Suvinil ou similar.
<b>TETO</b>	Telhado existente aparente.
<b>ESQUADRIA</b>	<ul style="list-style-type: none"><li>- Porta interna maciça, madeira cumaru, inclusive caixão em madeira e ferragens – 90 x 210 cm, alisar 5 cm, acabamento em tinta esmalte, cor Branco Neve. Acabamento Fosco – Marca Suvinil ou similar.</li><li>- Dobradiças em aço carbono cromado, com rolamento e raio 16, cód. 3025 – Marca Pado ou similar.</li><li>- Fechadura Victoria, Maçaneta e roseta (redonda) em aço inox; cilindro tradicional. Cor e Acabamento Inox polido. Marca Pado ou similar.</li></ul>
<b>BALCÃO</b>	Bancada em concreto armado aparente desempenado e polido.
<b>COZINHA</b>	
<b>PISO</b>	Porcelanato Munari Cimento, 60 x 60cm. Acabamento acetinado. Marca Eliane ou similar
<b>PAREDE</b>	Revestimento Metro White, 10 x 20cm, Cor Branco. Acabamento Brilhante – Marca Eliane ou similar.
<b>TETO</b>	Forro de PVC Branco.
<b>ESQUADRIA</b>	<ul style="list-style-type: none"><li>- Porta maciça, madeira cumaru, inclusive caixão em madeira e ferragens – 90 x 210 cm, alisar 5 cm, acabamento em tinta esmalte, cor Branco Neve. Acabamento Fosco – Marca Suvinil ou similar.</li><li>- Dobradiças em aço carbono cromado, com rolamento e raio 16, cód. 3025 – Marca Pado ou similar.</li><li>- Fechadura Victoria, Maçaneta e roseta (redonda) em aço inox; cilindro tradicional. Cor e Acabamento Inox polido. Marca Pado ou similar.</li><li>- Janelas basculantes em alumínio e vidro.</li></ul>
<b>BANCADA</b>	Granito Branco Itúnas. Acabamento polido.
<b>METAIS</b>	<ul style="list-style-type: none"><li>- Cuba Lavínia em aço inox, 47 x 30 cm. Acabamento polido – Marca Tramontina ou similar.</li><li>- Torneira de parede para cozinha, cód. 1168.C.LNK, Linha Link – Marca Deca ou similar.</li></ul>
<b>ÁREA DE SERVIÇO</b>	
<b>PISO</b>	Porcelanato Munari Cimento, 60 x 60cm. Acabamento acetinado.





	Marca Eliane ou similar
<b>PAREDE</b>	Revestimento Metro White, 10 x 20cm, Cor Branco. Acabamento Brilhante – Marca Eliane ou similar.
<b>TETO</b>	Telhado existente aparente.
<b>ESQUADRIA</b>	<ul style="list-style-type: none"><li>- Porta maciça, madeira cumaru, inclusive caixão em madeira e ferragens – 80 x 210 cm, alisar 5 cm, acabamento em tinta esmalte, cor Branco Neve. Acabamento Fosco – Marca Suvinil ou similar.</li><li>- Dobradiças em aço carbono cromado, com rolamento e raio 16, cód. 3025 – Marca Pado ou similar.</li><li>- Fechadura Victoria, Maçaneta e roseta (redonda) em aço inox; cilindro tradicional. Cor e Acabamento Inox polido. Marca Pado ou similar.</li></ul>
<b>BANCADA DE APOIO</b>	Bancada em concreto armado desempenado e polido.
<b>EQUIPAMENTO</b>	<ul style="list-style-type: none"><li>- Tanque Duplo de Mármore Sintético, 1,40 x 0,65 m. Cor Branca – Marca Decorallita ou similar.</li></ul>

W.C. FEMININO E MASCULINO	
<b>PISO</b>	Porcelanato Munari Cimento, 60 x 60cm. Acabamento acetinado. Marca Eliane ou similar
<b>PAREDE</b>	<ul style="list-style-type: none"><li>- Porcelanato Munari Cimento, 60 x 60cm. Acabamento acetinado.</li><li>- Marca Eliane ou similar. [Até h= 120 cm]</li><li>- Revestimento Metro White, 10 x 20cm, Cor Branco. Acabamento Brilhante – Marca Eliane ou similar.</li></ul>
<b>TETO</b>	Forro de PVC branco.
<b>PEITORIL</b>	Não se aplica.
<b>SOLEIRA</b>	Não se aplica.
<b>ESQUADRIA</b>	<ul style="list-style-type: none"><li>- Porta maciça, madeira cumaru, inclusive caixão em madeira e ferragens – 80 x 210 cm, alisar 5 cm, acabamento em tinta esmalte, cor Oceano Pacífico cód. R339. Acabamento Acetinado – Marca Suvinil ou similar.</li><li>- Dobradiças em aço carbono cromado, com rolamento e raio 16, cód. 3025 – Marca Pado ou similar.</li><li>- Fechadura Victoria, Maçaneta e roseta (redonda) em aço inox; cilindro tradicional. Cor e Acabamento Inox polido. Marca Pado ou similar.</li></ul>





	<ul style="list-style-type: none"> <li>- Chapas de proteção em inox escovado para porta, 80 x 40 cm, fixada na parte inferior da porta [interno e externo] – Marca TECKINOX ou similar.</li> <li>- Cobogó Gulubov de concreto, 30x30x9cm, pintados na cor Marrakesh cód. R592, Marca Suvinil, ou similar.</li> </ul>
<b>BANCADA</b>	Granito Branco Itaúnas. Acabamento polido.
<b>LOUÇAS</b>	<ul style="list-style-type: none"> <li>- Kit Bacia com Caixa Acoplada Monte Carlo, cód. KP.808.17, inclusive anel de vedação e parafusos de fixação, cor 17 – Branco – Marca Deca ou similar.;</li> <li>- Assento termofixo - Marca Deca ou similar.</li> <li>- Cuba de Embutir Redonda Branca, Ø36cm – Marca Deca ou similar.</li> </ul>
<b>METAIS</b>	<ul style="list-style-type: none"> <li>- Torneira de mesa com fechamento automático e alavanca para lavatório, linha DECAMATIC, cód. 1173.C.CONF – Marca Deca ou similar.</li> <li>- Sifão acabamento cromado, cód. 1680 C 100 112 – Marca Deca ou similar.</li> <li>- Acabamento para registro de gaveta, Linha Link – Marca Deca ou similar.</li> <li>- Acabamento para registro de pressão, Linha Link – Marca Deca ou similar.</li> <li>- Válvula de escoamento para lavatório cuba e bidê, cód. 1602.C - Marca Deca ou similar.</li> <li>- Ligação flexível em malha de aço inox, cód. 4607.C.050 - Marca Deca ou similar.</li> <li>- Chuveiro de tubo de parede Flex, cód. 1955.C.STD, Cor Cromado – Marca Deca ou similar.</li> <li>- Ralo inox escamoteável, 10 X 10cm, com caixilho, marca MOLDENOX ou similar.</li> </ul>

W.C. PCD FEMININO E MASCULINO	
<b>PISO</b>	Porcelanato Munari Cimento, 60 x 60cm. Acabamento acetinado. Marca Eliane ou similar.
<b>PAREDE</b>	<ul style="list-style-type: none"> <li>- Porcelanato Munari Cimento, 60 x 60cm. Acabamento acetinado. Marca Eliane ou similar. <b>[Até h= 120 cm]</b></li> <li>- Revestimento Metro White, 10 x 20cm, Cor Branco. Acabamento Brilhante – Marca Eliane ou similar.</li> </ul>
<b>TETO</b>	Forro de PVC branco.
<b>PEITORIL</b>	Não se aplica.





<b>SOLEIRA</b>	Não se aplica.
<b>ESQUADRIA</b>	<ul style="list-style-type: none"> <li>- Porta maciça, madeira cumaru, inclusive caixão em madeira e ferragens – 90 x 210 cm, alisar 5 cm, acabamento em tinta esmalte, cor Oceano Pacífico cód. R339. Acabamento Fosco – Marca Suvinil ou similar.</li> <li>- Dobradiças em aço carbono cromado, com rolamento e raio 16, cód. 3025 – Marca Pado ou similar.</li> <li>- Fechadura Victoria, Maçaneta e roseta (redonda) em aço inox; cilindro tradicional. Cor e Acabamento Inox polido. Marca Pado ou similar.</li> <li>- Chapas de proteção em inox escovado para porta, 90 x 40 cm, fixada na parte inferior da porta [interno e externo] – Marca TECKINOX ou similar.</li> <li>- Cobogó Gulubov de concreto, 30x30x9cm, pintados na cor Marrakesh cód. R592, Marca Suvinil, ou similar.</li> </ul>
<b>BANCADA</b>	Granito Branco Itaúnas. Acabamento polido.
<b>LOUÇAS</b>	<ul style="list-style-type: none"> <li>- Kit Bacia com Caixa Acoplada Monte Carlo, cód. KP.808.17, inclusive anel de vedação e parafusos de fixação, cor 17 – Branco – Marca Deca ou similar.;</li> <li>- Assento termofixo, cód. AP.516 - Marca Deca ou similar.</li> <li>- Cuba de Embutir Redonda Branca, Ø36cm – Marca Deca ou similar.</li> </ul>
<b>METAIS</b>	<ul style="list-style-type: none"> <li>- Torneira de mesa com fechamento automático e alavanca para lavatório, linha DECAMATIC, cód. 1173.C.CONF – Marca Deca ou similar.</li> <li>- Sifão acabamento cromado, cód. 1680 C 100 112 – Marca Deca ou similar.</li> <li>- Acabamento para registro de gaveta, Linha Link – Marca Deca ou similar.</li> <li>- Válvula de escoamento para lavatório cuba e bidê, cód. 1602.C - Marca Deca ou similar.</li> <li>- Ligação flexível em malha de aço inox, cód. 4607.C.050 - Marca Deca ou similar.</li> <li>- Ralo inox escamoteável, 10 X 10cm, com caixilho, marca MOLDENOX ou similar.</li> <li>- Barra de apoio 80 cm, linha Conforto, cód. 2310.I.080.pol. Acabamento em aço inox polido – Marca Deca ou similar.</li> <li>- Barra de apoio 70 cm, linha Conforto, cód. 2310.I.070.pol. Acabamento em aço inox polido – Marca Deca ou similar.</li> <li>- Barra de apoio 60 cm, linha Conforto, cód. 2310.I.060.pol. Acabamento em aço inox polido – Marca Deca ou similar.</li> <li>- Barra de apoio 40 cm, linha Conforto, cód. 2310.I.040.pol. Acabamento em aço inox polido – Marca Deca ou similar.</li> </ul>



	<ul style="list-style-type: none"> <li>- Barra de apoio 30 cm, linha Conforto, cód. 2310.I.030.pol. Acabamento em aço inox polido – Marca Deca ou similar.</li> </ul>
<b>ACESSÓRIOS</b>	<ul style="list-style-type: none"> <li>- Não se aplica.</li> </ul>

DEPÓSITO	
<b>PISO</b>	Piso em concreto desempenado natural
<b>PAREDE</b>	Revestimento Metro White, 10 x 20cm, Cor Branco. Acabamento Brilhante – Marca Eliane ou similar.
<b>TETO</b>	Forro de PVC branco.
<b>PEITORIL</b>	Não se aplica.
<b>SOLEIRA</b>	Não se aplica.
<b>ESQUADRIA</b>	<ul style="list-style-type: none"> <li>- Porta maciça, madeira cumaru, inclusive caixão em madeira e ferragens – 90 x 210 cm, alisar 5 cm, acabamento em tinta esmalte, cor Oceano Pacífico cód. R339. Acabamento Fosco – Marca Suvnil ou similar.</li> <li>- Dobradiças em aço carbono cromado, com rolamento e raio 16, cód. 3025 – Marca Pado ou similar.</li> <li>- Fechadura Victoria, Maçaneta e roseta (redonda) em aço inox; cilindro tradicional. Cor e Acabamento Inox polido. Marca Pado ou similar.</li> <li>- Cobogó Gulubov de concreto, 30x30x9cm, pintados na cor Marrakesh cód. R592, Marca Suvnil, ou similar.</li> </ul>